

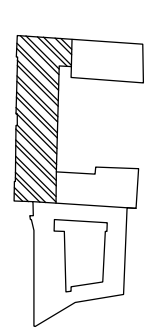

RZUT DACHU SKALA 1:100



 <p>PRACOWNIA REWALORYZACJI ARCHITEKTURY NOWY ZAMEK MARTA PIKIEWICZ-WOŹNIAKOWSKA 03-741 Warszawa, ul. Bahasówka 22 tel./fax (22) 741 18 05, 608 47 25 39</p>	
OBIEKT:	BUDYNKI DZIEKANKI Nowa Dziekanina Krakowskie Przedmieście 58/60
OPRACOWANIE:	PROJEKT WYKONAWCZY DOSTOSOWANIA BUDYNKÓW DO WYMOGÓW PRZECIWPÓŻAROWYCH I SANEPID
TEMAT RYSUNKU:	RZUT DACHU
OPRACOWAŁ:	mgr inż. arch. Marta Pińkiewicz-Woźniakowska mgr inż. Mirosław Michlewicz mgr arch. Tomasz Kępcy mgr architekt. arch. Bartłomiej Woźniakowski
SPRACOWAŁ:	mgr inż. arch. Przemysław Woźniakowski
Umowa nr:	2014/U/018
Projekt nr:	3-NZ-5/14
Rys nr:	07
Skala:	1:100
Data wykonania:	maj 2014

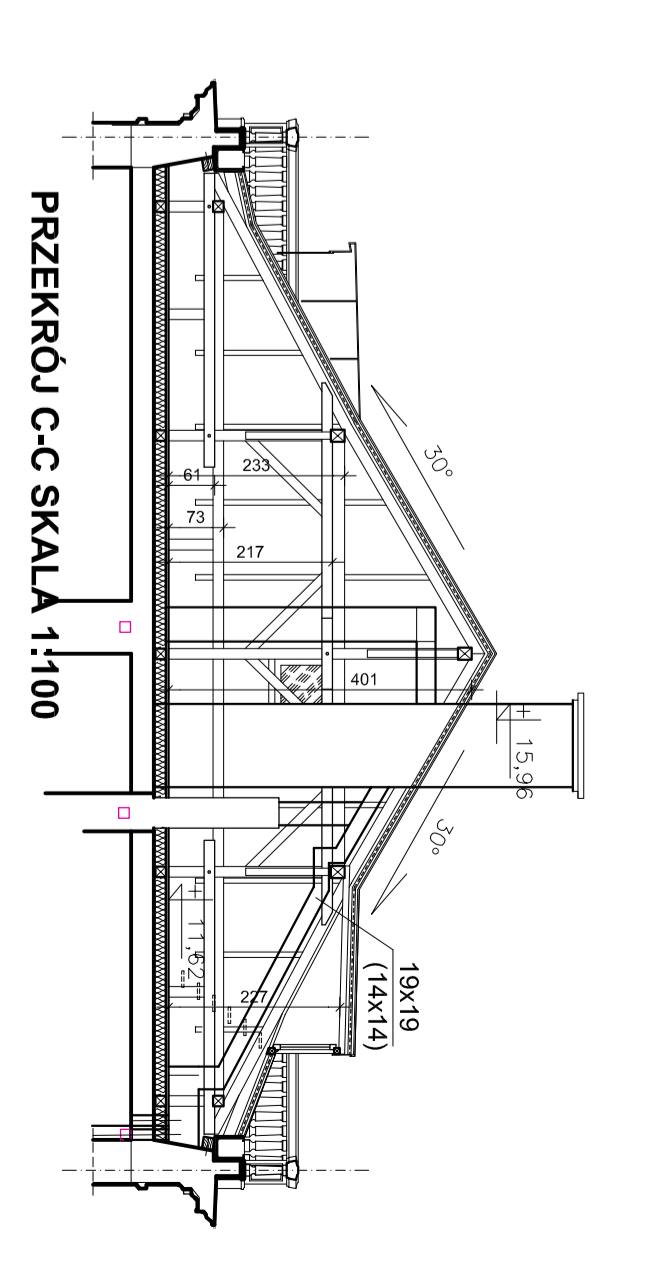
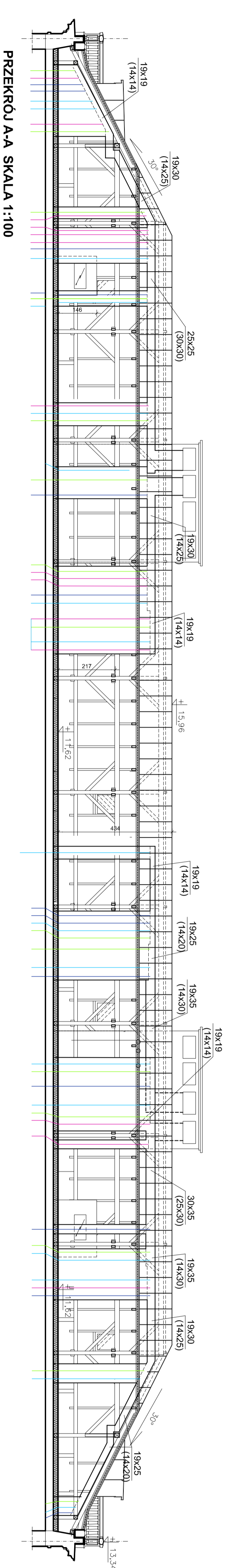

PRZEKRÓJ A-A SKALA 1:100

PRZEKRÓJ C-C SKALA 1:100

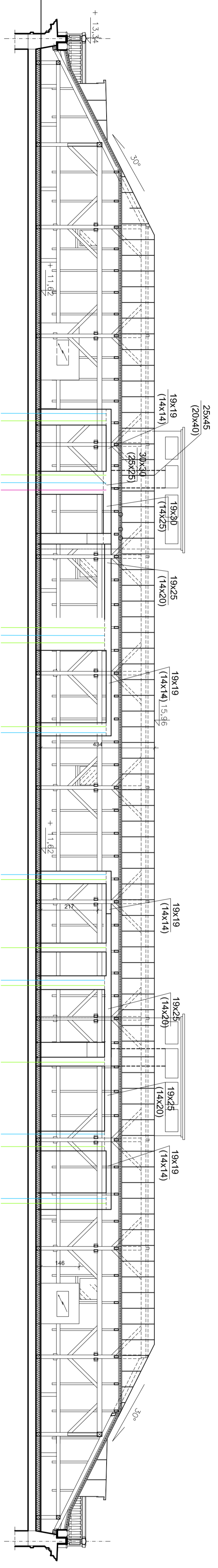

PRZEKRÓJ B-B SKALA 1:100

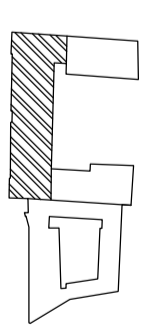

WYMIARY SPRAWDZIĆ W NATURZE.
PRACE WYKONAWCZĄ ZGODNIE Z ZASADAMI
SZTUKI BUDOWLANEJ.
WSZELKIE ZMIANY UZGAJNIAĆ W TRYBIE
NADZORU AUTORSKIEGO.

 <p>PRACOWNIA REWALORYZACJI ARCHITEKTURY NOWY ZAMEK MARTA PIKIEWICZ-ZAWOZIĄKOWSKA 02-741 Warszawa, ul. Białosńska 22, tel./fak (22) 741 18 05, 608 47 25 39</p>	
OBIEKT:	BUDYNEK DZIEKANKI ul. Bednarska 29 i Bednarska 31
URZĄDZENIE:	Urząd Miejski w Warszawie
OPRACOWANIE:	PROJEKT WYKONAWCZY DOSTOSOWANIA BUDYNKÓW DO WYMOGÓW PRZECIWPÓŻAROWYCH I SANEPID
TEMAT RYSUNKU:	PRZEKROJE DACHU
OPRACOWAŁ:	mgr inż. arch. Marta Piekiewicz-Woźniakowska mgr inż. Wiesława Kł. Biał. Zask. Koszalinowska nr 30195 mgr inż. Mirosław Michalewicz mgr inż. Paweł Kasperk mgr inż. Andrzej Kasperk mgr architekt arch. Bartłomiej Woźniakowski zob. konsultacja nr 61028
SKALA:	1:100
DATA WYKONANIA:	maj 2014

NOWA DZIEKANKA ELEWACJA FRONTOWA SKALA 1:100

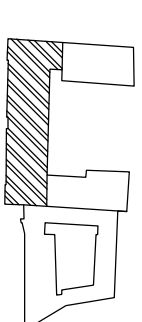
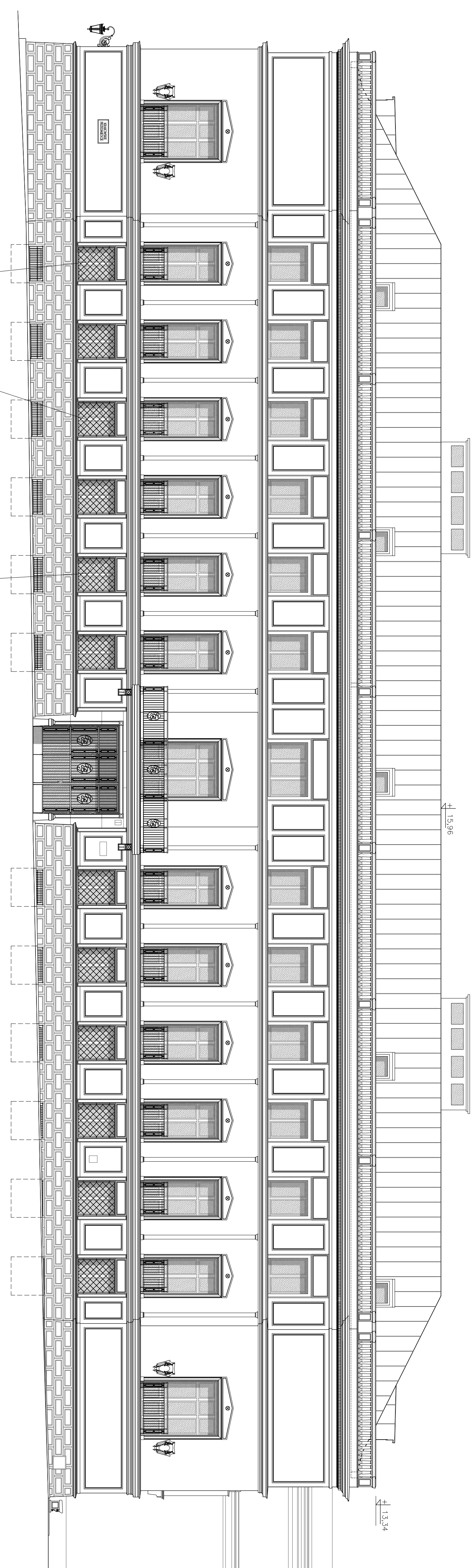

 <p>PRACOWNIA REWALORYZACJI ARCHITEKTURY NOWY ZAMEK MARTA PINKIEWICZ-WOŹNIAKOWSKA 03-741 Warszawa, ul. Bahusicka 2 tel./fax (22) 741 18 05, 608 47 25 39</p>		Umowa nr: 2014/0018
<p>OBIEKT: BUDYNKI DZIEKANKI Nowa Dziekanka Krakowskie Przedmieście 58/60</p>		Projekt nr.:3-NZ-5/14
<p>OPRACOWANIE: PROJEKT WYKONAWCZY DOSTOSOWANIA BUDYNKÓW DO WYMOGÓW PRZECIWPÓŻAROWYCH I SANEPID</p>		Rys nr.: 09
<p>TEMAT RYSUNKU: ELEWACJA FRONTOWA</p>		Skala: 1:100
<p>OPRACOWALI: mgr inż. arch. Marta Pindulicz-Woźniakowska mgr inż. Mieczysław Michalewicz mgr inż. (S-1722) MAZBUD0282011 inż. arch. Tomasz Kęsy inż. arch. Paweł Kalbarczyk mgr sztuki inż. arch. Bartłomiej Woźniakowski zadm. kadrowo-księgowy nr 012388</p>		Data i sygnatura: maj 2014
<p>SPRAWDZIŁY: mgr inż. arch. Przemyśław Woźniakowski mgr inż. (S-1780/72) MAJ 094 17; zadm. kadrowo-księgowy nr 30395</p>		



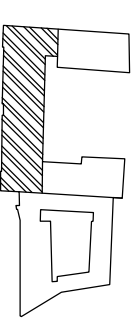
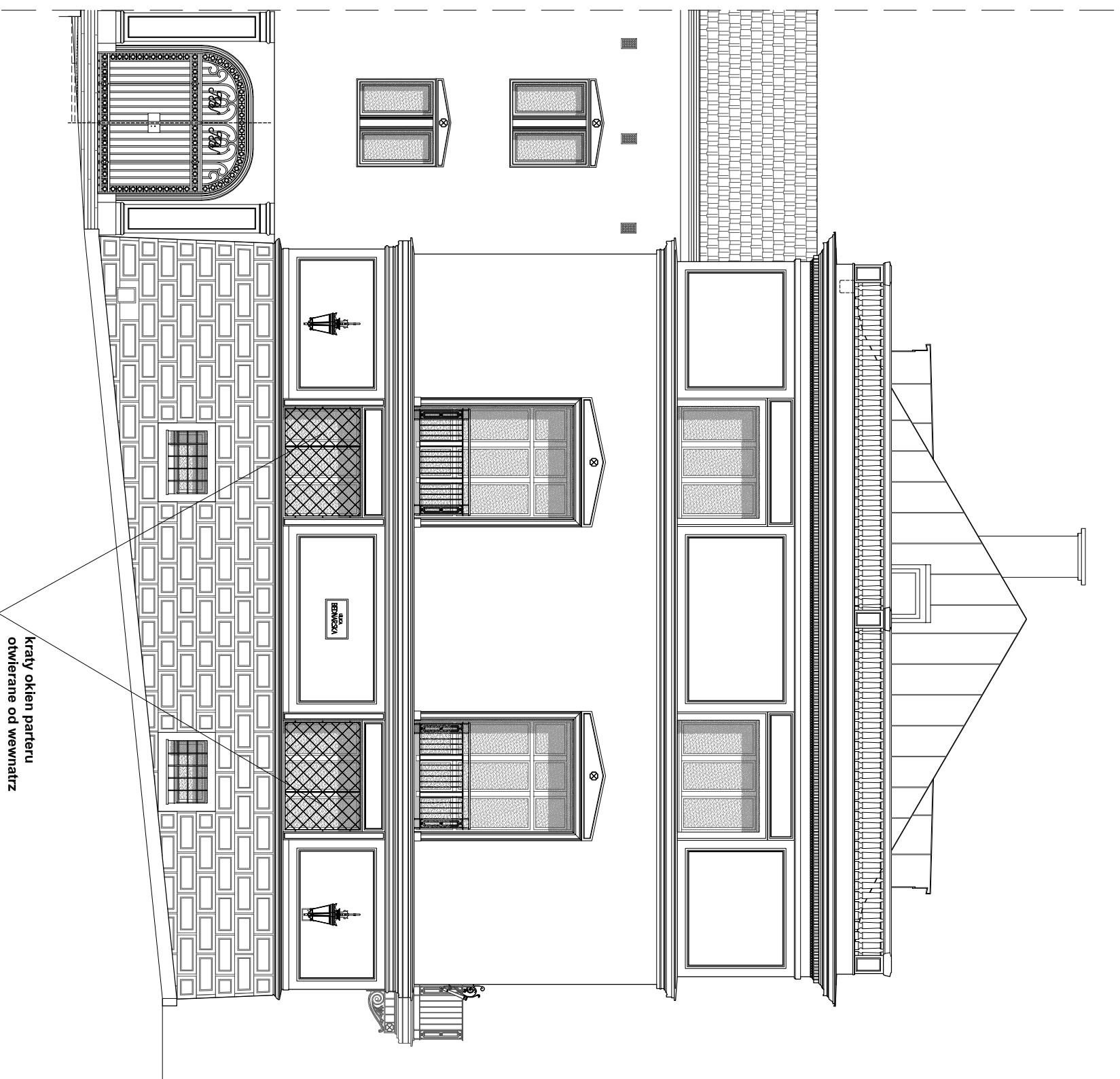



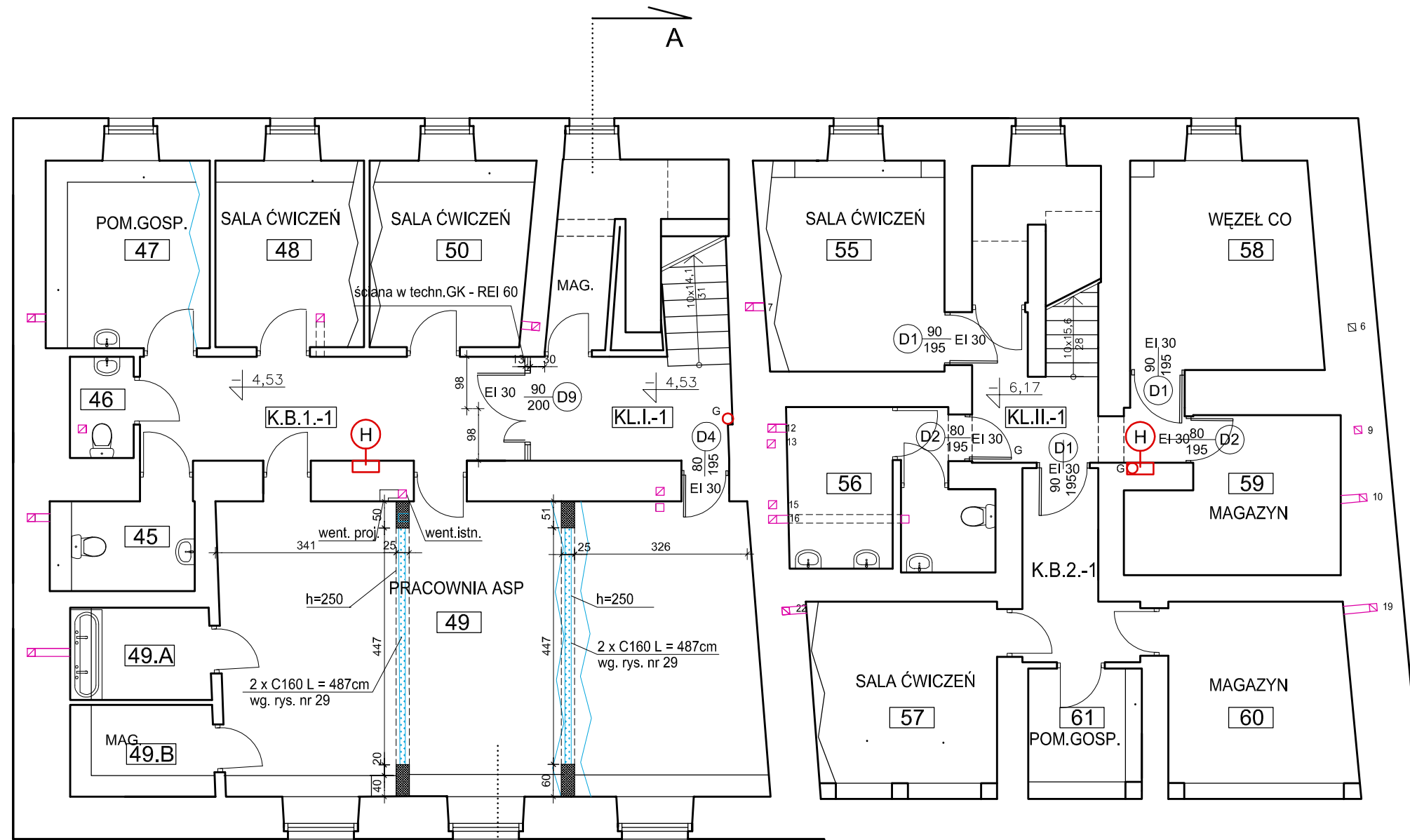

NOWA DZIEKANKA ELEWACJA OD UL. BEDNARSKIEJ SKALA 1:100



 <p>PRACOWNIA REWALORYZACJI ARCHITEKTURY NOWY ZAMEK MARTA PIŃKIEWICZ-WOŹNIAKOWSKA 03-741 Warszawa, ul. Białostocka 22 tel./fax (22) 741 18 05, 608 47 25 39</p>		Umowa nr: 2014/U/018
OBIEKT: BUDYNKI DZIEKANKI Nowa Dziekanka Krakowskie Przedmieście 58/60	Projekt nr : 3-NZ-5/14	
OPRACOWANIE: PROJEKT WYKONAWCZY DOSTOSOWANIA BUDYNKÓW DO WYMOGÓW PRZECIWPÓŻAROWYCH I SANEPID	Rys nr : 10	
TEMAT RYSUNKU: ELEWACJA OD UL. BEDNARSKIEJ	Skala: 1:100	
OPRACOWALI: mgr inż. arch. Marta Pińkiewicz-Woźniakowska upr.nr W/a-979/04; MA 0944; zaśw. konserwatorskie nr 30/195 mgr inż. Mieczysław Michewicz upr.nr S/-163/72; MAZBRO/0262/01 Inż. arch. Tomasz Kęsy Inż. arch. Paweł Kalbaczek mgr sztuki inż. arch. Bartłomiej Woźniakowski zaśw. konserwatorskie nr 612/98	Data wykonania: maj 2014	
SPRAWDZAJĄCY: mgr inż. arch. Przemysław Woźniakowski upr.nr S/-1786/73; MA 0941; zaśw. konserwatorskie nr 300/95		



LEGENDA

-  ŚCIANY PROJEKTOWANE MUROWANE Z CEGŁY PEŁNEJ
-  ŚCIANY DO WYBURZENIA
-  HYDRANT
-  GAŚNICA
-  HYDRANT I GAŚNICA W JEDNEJ SZAFCE
- PRZEWODY WENTYLACJI GRAWITACYJNEJ
-  PIWNICA
-  PARTER
-  I PIĘTRO
-  II PIĘTRO
-  PODDASZE

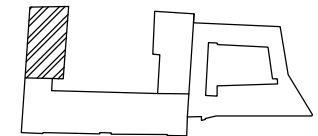

WYMIARY SPRAWDZIĆ W NATURZE.
PRACE WYKONYWAĆ ZGODNIE Z ZASADAMI
SZTUKI BUDOWLANEJ.
WSZELKIE ZMIANY UZGADNIĄC W TRYBIE
NADZORU AUTORSKIEGO.



RZUT PIWNIC 1:100

ZESTAWIENIE POWIERZCHNI PIWNIC				ZESTAWIENIE POWIERZCHNI KOMUNIKACJI PIWNIC			
UL. BEDNARSKA 29/31							
NUMER	FUNKCJA	PU [m2]	WYKOŃCZENIE	NUMER	FUNKCJA	PU [m2]	WYKOŃCZENIE
45	ŁAZIENKA / WC	3,92	TERAKOTA	K.B.1.-1	KORYTARZ	21,81	TERAKOTA
46	ŁAZIENKA / WC	2,29	TERAKOTA	K.B.2.-1	KORYTARZ	6,13	TERAKOTA
47	POM. GOSPODARCZE	7,48	WYKŁADZINA	KL.I.-1	KŁATKA SCHODOWA	12,56	TERAKOTA
48	SALA ĆWICZEŃ	8,07	WYKŁADZINA	KL.II.-1	KŁATKA SCHODOWA	11,74	TERAKOTA
49	PRACOWNIA ASP	57,19	WYKŁADZINA				
49.A	UMYWALNIA	3,90	TERAKOTA				
49.B	MAGAZYN	3,06	TERAKOTA				
50	SALA ĆWICZEŃ	8,84	WYKŁADZINA				
52	MAGAZYN	6,47	TERAKOTA				
55	SALA ĆWICZEŃ	11,67	WYKŁADZINA				
56	ŁAZIENKA / WC	8,82	TERAKOTA				
57	SALA ĆWICZEŃ	11,41	WYKŁADZINA				
58	WĘZEL CO	13,71	TERAKOTA				
59	MAGAZYN	10,49	TERAKOTA				
60	MAGAZYN	11,81	TERAKOTA				
61	POM. GOSPODARCZE	3,92	TERAKOTA				
SUMA		173,05		SUMA		52,24	
				SUMA POWIERZCHNI UŻYTKOWEJ PIWNIC [m2]		PU = 225,29	

 PRACOWNIA REWALORYZACJI ARCHITEKTURY NOWY ZAMEK MARTA PINKIEWICZ-WOŹNIAKOWSKA 03-741 Warszawa, ul. Białostocka 22 tel./fax (22) 741 18 05, 608 47 25 39		
OBIEKT:	BUDYNKI DZIEKANKI ul. Bednarska 29 i Bednarska 31	Umowa nr: 2014/U/018
OPRACOWANIE:	PROJEKT WYKONAWCZY DOSTOSOWANIA BUDYNKÓW DO WYMOGÓW PRZECIWPOŻAROWYCH I SANEPID	Projekt nr: 3-NZ-5/14
TEMAT RYSUNKU:	RZUT PIWNIC	Rys nr: 11
OPRACOWALI:	mgr Inż. arch. Marta Pinkiewicz-Woźniakowska upr.nr Wa-979/94; MA 0644; zaśw. konserwatorskie nr 301/95 mgr Inż. Mieczysław Michlewicz upr.nr Sl-163/72; MAZ/BO/0262/01 Inż. arch. Tomasz Kęsy Inż. arch. Paweł Kalbarczyk mgr sztukl Inż. arch. Bartłomieju Woźniakowski zaśw. konserwatorskie nr 612/98	Skala: 1:100
SPRAWDZAJĄCY:	mgr Inż. arch. Przemysław Woźniakowski upr.nr Sl-1786/73; MA 0941; zaśw. konserwatorskie nr 300/95	Data wykonania: maj 2014

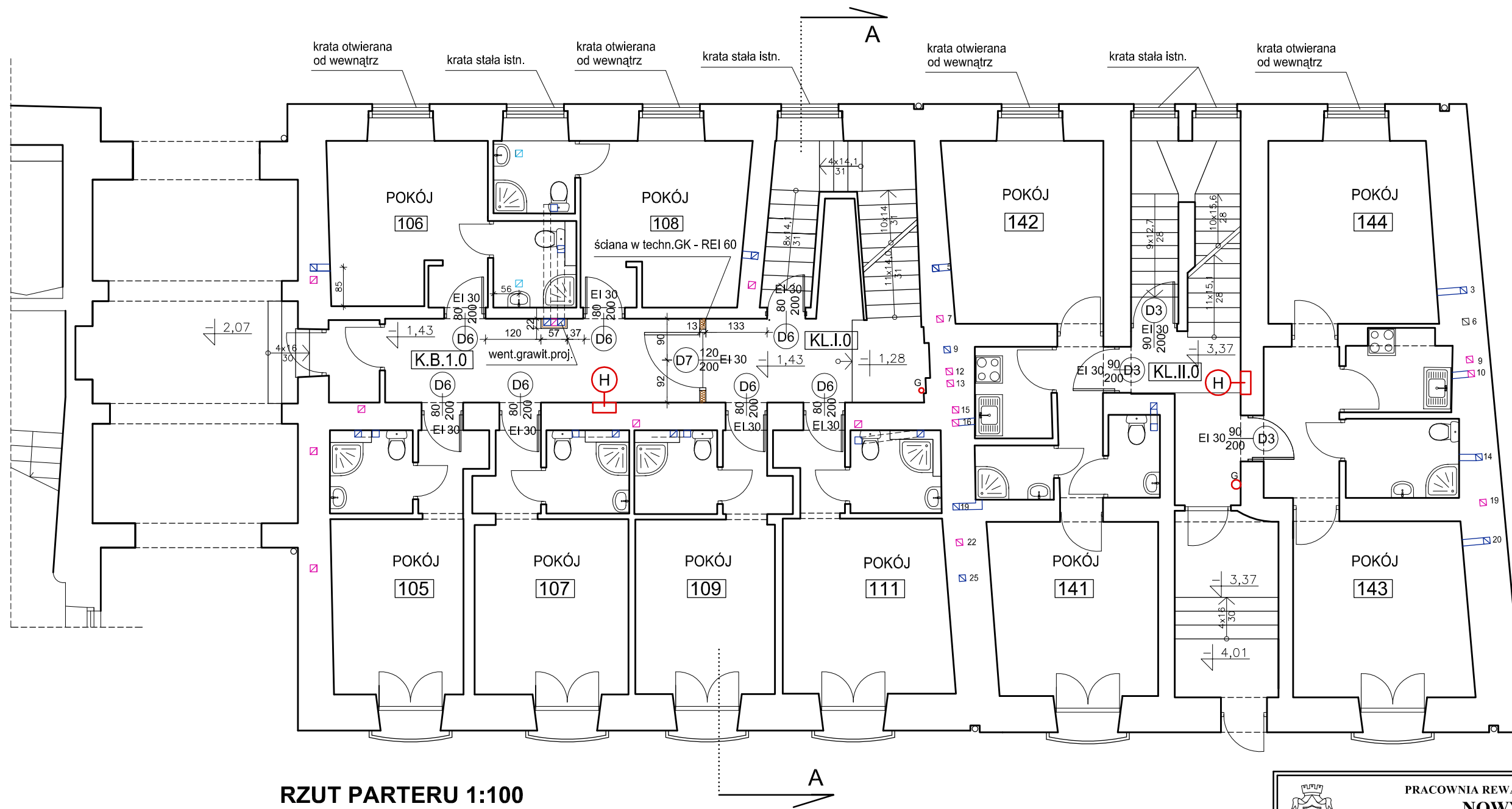

- LEGENDA**
- ŚCIANY PROJEKTOWANE
 - ŚCIANY DO WYBURZENIA
 - HYDRANT
 - GAŚNICA
 - HYDRANT I GAŚNICA W JEDNEJ SZAFCE
- PRZEWODY WENTYLACJI GRAWITACYJNEJ**
- PIWNICA
 - PARTER
 - I PIĘTRO
 - II PIĘTRO
 - PODDASZE

RZUT PARTERU 1:100



WYMIARY SPRAWDZIĆ W NATURZE.
PRACE WYKONYWAĆ ZGODNIE Z ZASADAMI
SZTUKI BUDOWLANEJ.
WSZELKIE ZMIANY UZGADNIAĆ W TRYBIE
NADZORU AUTORSKIEGO.

ZESTAWIENIE POWIERZCHNI PARTERU UL. BEDNARSKA 29/31				ZESTAWIENIE POWIERZCHNI KOMUNIKACJI PARTERU			
NUMER	FUNKCJA	PU [m2]	WYKOŃCZENIE	NUMER	FUNKCJA	PU [m2]	WYKOŃCZENIE
105	POKÓJ / TOALETA	16,12	WYKL. / TERAKOTA	K.B.1.0	KORYTARZ	14,66	TERAKOTA
106	POKÓJ / TOALETA	15,36	WYKL. / TERAKOTA	KL.I.0	KLATKA SCHODOWA	18,76	TERAKOTA
107	POKÓJ / TOALETA	17,91	WYKL. / TERAKOTA	KL.II.0	KLATKA SCHODOWA	25,43	TERAKOTA
108	POKÓJ / TOALETA	15,50	WYKL. / TERAKOTA				
109	POKÓJ / TOALETA	16,72	WYKL. / TERAKOTA	SUMA		58,85	
111	POKÓJ / TOALETA	19,15	WYKL. / TERAKOTA				
141	POKÓJ/KUCHNIA/ WC	18,89	WYKL. / TERAKOTA				
142	POKÓJ/KUCHNIA/ WC	18,89	WYKL. / TERAKOTA				
143	POKÓJ/KUCHNIA/ WC	21,27	WYKL. / TERAKOTA				
144	POKÓJ/KUCHNIA/ WC	20,96	WYKL. / TERAKOTA				
	SUMA	180,57					
						POWIERZCHNIA UŻYTKOWA PARTERU [m2]	
						PU = 239,42	

**PRACOWNIA REWALORYZACJI ARCHITEKTURY
NOWY ZAMEK**
MARTA PINKIEWICZ-WOŹNIAKOWSKA
03-741 Warszawa, ul. Białostocka 22 tel./fax (22) 741 18 05, 608 47 25 39

OBIEKT: BUDYNKI DZIEKANKI
ul. Bednarska 29 i Bednarska 31

OPRACOWANIE: PROJEKT WYKONAWCZY
DOSTOSOWANIA BUDYNKÓW DO WYMOGÓW
PRZECIWOŻAROWYCH I SANEPID

TEMAT RYSUNKU: RZUT PARTERU

OPRACOWALI: mgr Inż. arch. Marta Pinkiewicz-Woźniakowska
mgr Inż. Mieczysław Michlewicz
Inż. arch. Tomasz Kęsy
Inż. arch. Paweł Kalbarczyk
mgr sztuk Inż. arch. Bartłomiej Woźniakowski

SPRAWDZAJĄCY: mgr Inż. arch. Przemysław Woźniakowski

Umowa nr: 2014/U/018

Projekt nr : 3-NZ-5/14

Rys nr : 12

Skala: 1:100

Data wykonania: maj 2014

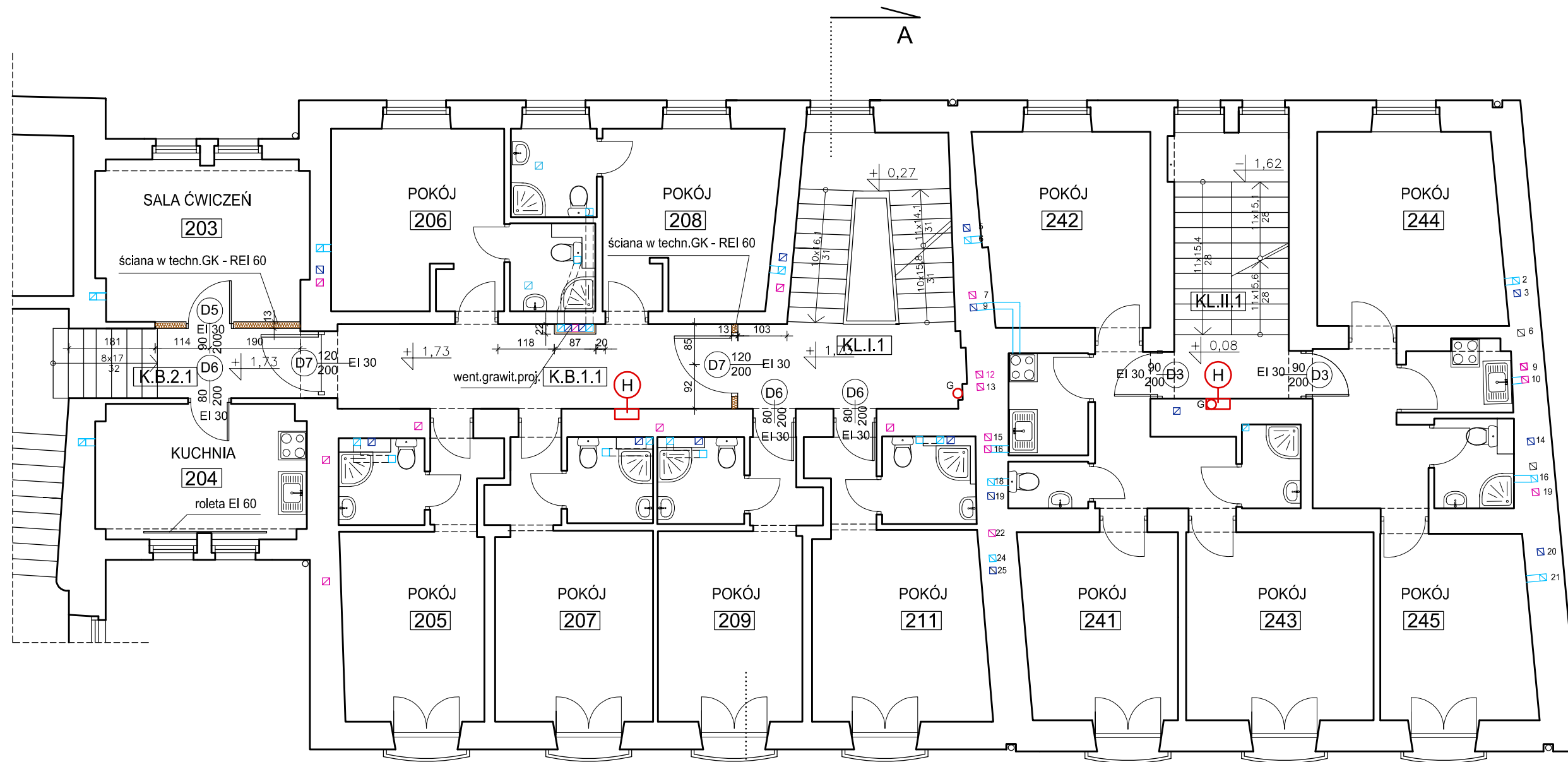

- LEGENDA**
- ŚCIANY DO WYBURZENIA
 - HYDRANT
 - GAŚNICA
 - HYDRANT I GAŚNICA W JEDNEJ SZAFCE
- PRZEWODY WENTYLACJI GRAWITACYJNEJ**
- PIWNICA
 - PARTER
 - I PIĘTRO
 - II PIĘTRO
 - PODDASZE

RZUT I PIĘTRA 1:100

WYMIARY SPRAWDZIĆ W NATURZE.
PRACE WYKONYWAĆ ZGODNIE Z ZASADAMI
SZTUKI BUDOWLANEJ.
WSZELKIE ZMIANY UZGADNIĄC W TRYBIE
NADZORU AUTORSKIEGO.



ZESTAWIENIE POWIERZCHNI PIĘTRO I				ZESTAWIENIE POWIERZCHNI KOMUNIKACJI I PIĘTRA			
UL. BEDNARSKA 29/31							
NUMER	FUNKCJA	PU [m2]	WYKOŃCZENIE	NUMER	FUNKCJA	PU [m2]	WYKOŃCZENIE
203	SALA ĆWICZEŃ	14,77	TERAKOTA	K.B.1.1	KORYTARZ	15,25	TERAKOTA
204	KUCHNIA	12,34	TERAKOTA	K.B.2.1	KORYTARZ	7,62	TERAKOTA
205	POKÓJ / TOALETA	17,13	WYKL. / TERAKOTA	KL.I.1	KLATKA SCHODOWA	19,09	TERAKOTA
206	POKÓJ / TOALETA	16,51	WYKL. / TERAKOTA	KL.II.1	KLATKA SCHODOWA	14,01	TERAKOTA
207	POKÓJ / TOALETA	18,73	WYKL. / TERAKOTA				
208	POKÓJ / TOALETA	16,93	WYKL. / TERAKOTA				
209	POKÓJ / TOALETA	17,44	WYKL. / TERAKOTA				
211	POKÓJ / TOALETA	20,05	WYKL. / TERAKOTA				
241	POKÓJ/KUCHNIA / WC	17,40	WYKL. / TERAKOTA				
242	POKÓJ/KUCHNIA / WC	19,08	WYKL. / TERAKOTA				
243	POKÓJ/KUCHNIA / WC	20,17	WYKL. / TERAKOTA				
244	POKÓJ/KUCHNIA / WC	22,17	WYKL. / TERAKOTA				
245	POKÓJ/KUCHNIA / WC	18,90	WYKL. / TERAKOTA				
	SUMA	231,62			SUMA	55,97	
					POWIERZCHNIA UŻYTKOWA I PIĘTRA [m2]		
						PU = 287,69	

PRACOWNIA REWALORYZACJI ARCHITEKTURY
NOWY ZAMEK
MARTA PINKIEWICZ-WOŹNIAKOWSKA
03-741 Warszawa, ul. Białostocka 22 tel./fax (22) 741 18 05, 608 47 25 39

OBIEKT: BUDYNKI DZIEKANKI ul. Bednarska 29 i Bednarska 31		Umowa nr: 2014/UJ/018
OPRACOWANIE: PROJEKT BUDOWLANY DOSTOSOWANIA BUDYNKÓW DO WYMOGÓW PRZECIWOPOŻAROWYCH I SANEPID		Projekt nr: 1-NZ-5/14
TEMAT RYSUNKU: RZUT I PIĘTRA		Rys nr: 13
OPRACOWALI:	mgr Inż. arch. Marta Pinkiewicz-Woźniakowska upr.nr Wa-979/94; MA 0644; zaśw. konserwatorskie nr 301/95 mgr Inż. Mieczysław Michlewicz upr.nr St-163/72; MAZ/BO/0262/01 Inż. arch. Tomasz Kęsy Inż. arch. Paweł Kalbarczyk mgr sztuki Inż. arch. Bartłomiej Woźniakowski zaśw. konserwatorskie nr 612/98	Skala: 1:100
SPRAWDZAJĄCY:	mgr inż. arch. Przemysław Woźniakowski upr.nr St-1786/73; MA 0941; zaśw. konserwatorskie nr 300/95	Data wykonania: maj 2014

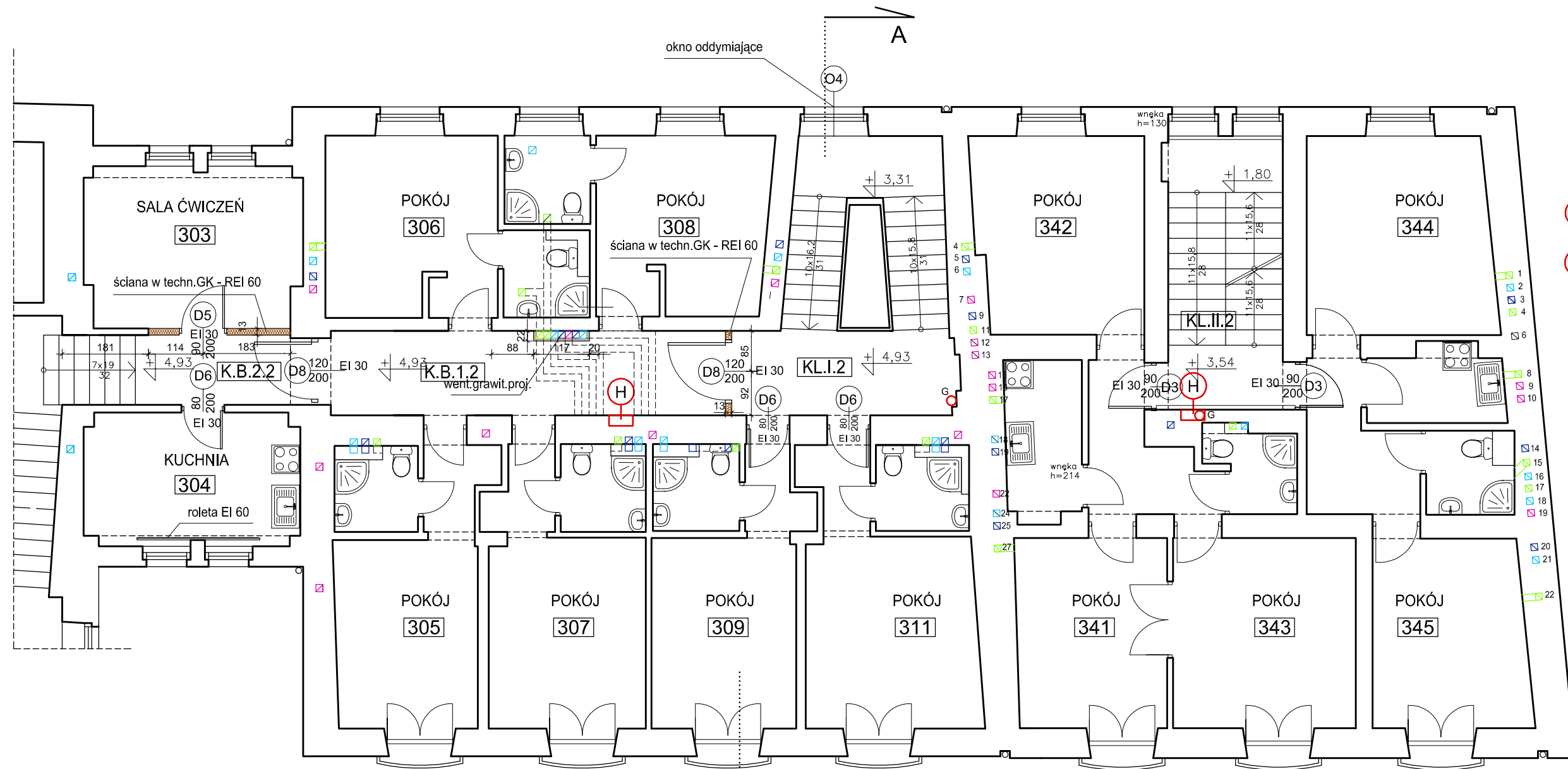

LEGENDA

- ŚCIANY PROJEKTOWANE W TECHNOLOGII GK
- ŚCIANY DO WYBURZENIA
- HYDRANT
- GAŚNICA
- HYDRANT I GAŚNICA W JEDNEJ SZAFCE
- PRZEWODY WENTYLACJI GRAWITACYJNEJ**
- PIWNICA
- PARTER
- I PIĘTRO
- II PIĘTRO
- PODDASZE



RZUT II PIĘTRA 1:100

WYMIARY SPRAWDZIĆ W NATURZE.
PRACE WYKONYWAĆ ZGODNIE Z ZASADAMI
SZTUKI BUDOWLANEJ.
WSZELKIE ZMIANY UZGADNIAĆ W TRYBIE
NADZORU AUTORSKIEGO.



ZESTAWIENIE POWIERZCHNI PIĘTRO II UL. BEDNARSKA 29/31			ZESTAWIENIE POWIERZCHNI KOMUNIKACJI II PIĘTRA				
NUMER	FUNKCJA	PU [m ²]	WYKOŃCZENIE	NUMER	FUNKCJA	PU [m ²]	WYKOŃCZENIE
303	SALA ĆWICZEŃ	15,01	TERAKOTA	K.B.1.2	KORYTARZ	15,19	TERAKOTA
304	KUCHNIA	12,41	TERAKOTA	K.B.2.2	KORYTARZ	7,62	TERAKOTA
305	POKÓJ / TOALETA	17,12	WYKL. / TERAKOTA	KL.I.2	KŁATKA SCHODOWA	19,34	TERAKOTA
306	POKÓJ / TOALETA	16,44	WYKL. / TERAKOTA	KL.II.2	KŁATKA SCHODOWA	14,37	TERAKOTA
307	POKÓJ / TOALETA	18,51	WYKL. / TERAKOTA				
308	POKÓJ / TOALETA	16,64	WYKL. / TERAKOTA				
309	POKÓJ / TOALETA	17,40	WYKL. / TERAKOTA				
311	POKÓJ / TOALETA	19,90	WYKL. / TERAKOTA				
341	POKÓJ/KUCHNIA / WC	17,26	WYKL. / TERAKOTA				
342	POKÓJ/KUCHNIA / WC	19,22	WYKL. / TERAKOTA				
343	POKÓJ/KUCHNIA / WC	19,96	WYKL. / TERAKOTA				
344	POKÓJ/KUCHNIA / WC	22,71	WYKL. / TERAKOTA				
345	POKÓJ/KUCHNIA / WC	19,35	WYKL. / TERAKOTA				
	SUMA	231,93			SUMA	56,52	
					POWIERZCHNA UŻYTKOWA II PIĘTRA [m²]		
					PU =	288,45	

 <p>PRACOWNIA REWALORYZACJI ARCHITEKTURY NOWY ZAMEK MARTA PINKIEWICZ-WOŹNIAKOWSKA 03-741 Warszawa, ul. Białostocka 22 tel./fax (22) 741 18 05, 608 47 25 39</p>		
<p>OBIEKT: BUDYNKI DZIEKANKI ul. Bednarska 29 i Bednarska 31</p>	<p>Umowa nr: 2014/U/018</p>	
<p>OPRACOWANIE: PROJEKT WYKONAWCZY DOSTOSOWANIA BUDYNKÓW DO WYMOGÓW PRZECIWPOŻAROWYCH I SANEPID</p>	<p>Projekt nr : 3-NZ-5/14</p>	
<p>TEMAT RYSUNKU: RZUT II PIĘTRA</p>	<p>Rys nr : 14</p>	
<p>OPRACOWALI: mgr Inż. arch. Marta Pinkiewicz-Woźniakowska upr.nr Wa-979/94; MA 0644; zaśw. konserwatorskie nr 301/95 mgr Inż. Mieczysław Michlewicz upr.nr St-163/72; MAZ/BO/0262/01 Inż. arch. Tomasz Kęsy inż. arch. Paweł Kalbarczyk mgr sztuki Inż. arch. Bartłomiej Woźniakowski zaśw. konserwatorskie nr 612/98</p>	<p>Skala: 1:100</p>	
<p>SPRAWDZAJĄCY: mgr Inż. arch. Przemysław Woźniakowski upr.nr St-1786/73; MA 0941; zaśw. konserwatorskie nr 300/95</p>	<p>Data wykonania: maj 2014</p>	

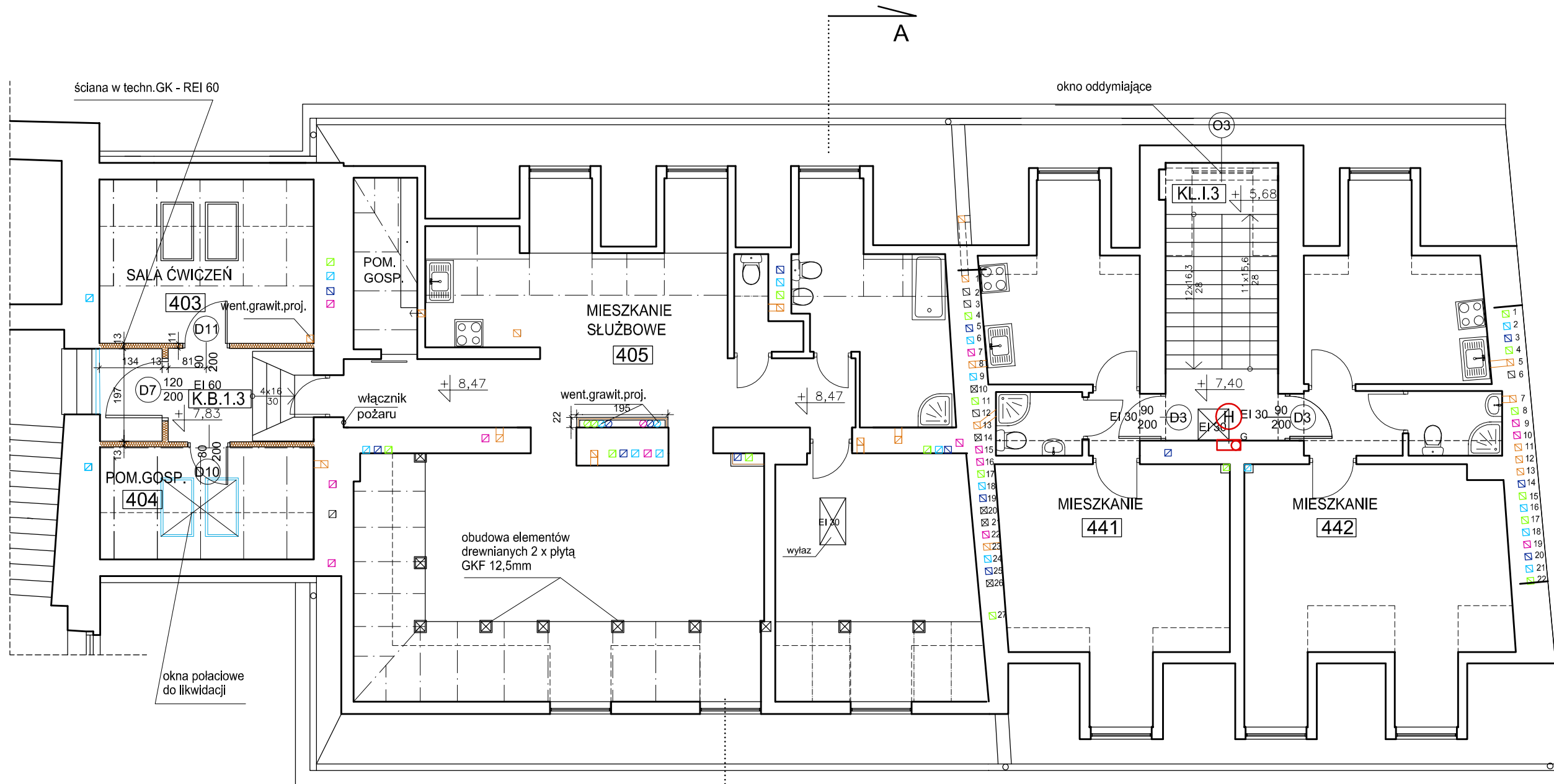

LEGENDA

- ŚCIANY PROJEKTOWANE
- ŚCIANY DO WYBURZENIA
- HYDRANT
- GAŚNICA
- HYDRANT I GAŚNICA W JEDNEJ SZAFCE
- PRZEWODY WENTYLACJI GRAWITACYJNEJ**
- PIWNICA
- PARTER
- I PIĘTRO
- II PIĘTRO
- PODDASZE

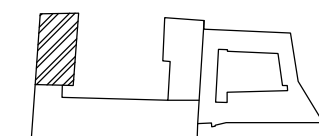

RZUT PODDASZA 1:100



WYMIARY SPRAWDZIĆ W NATURZE.
PRACE WYKONYWAĆ ZGODNIE Z ZASADAMI
SZTUKI BUDOWLANEJ.
WSZELKIE ZMIANY UZGADNIAĆ W TRYBIE
NADZORU AUTORSKIEGO.

ZESTAWIENIE POWIERZCHNI PODDASZA			
UL. BEDNARSKA 29/31			
NUMER	FUNKCJA	PU [m2]	WYKOŃCZENIE
442	MIESZKANIE	41,31	WYKL. / TERAKOTA
441	MIESZKANIE	34,79	WYKL. / TERAKOTA
405	MIESZKANIE SŁUŻB.	102,33	WYKL. / TERAKOTA
403	SALA ĆWICZEŃ	11,42	TERAKOTA
404	POM. GOSP.	6,40	TERAKOTA
549	STRYCH	11,26	DESKI
550	STRYCH	9,64	DESKI
SUMA PU		196,25	
SUMA CAŁOŚĆ		217,15	
ZESTAWIENIE POWIERZCHNI KOMUNIKACJI PODDASZA			
NUMER	FUNKCJA	PU [m2]	WYKOŃCZENIE
K.B.1.3	KORYTARZ	15,19	TERAKOTA
KL.II.3	KLATKA SCHODOWA	14,47	TERAKOTA
SUMA		29,66	
POWIERZCHNA UŻYTKOWA PODDASZA [m2]			
PU =		225,91	
POWIERZCHNA NIEUŻYTKOWA PODDASZA [m2]			
PN =		20,90	

PRACOWNIA REWALORYZACJI ARCHITEKTURY NOWY ZAMEK MARTA PINKIEWICZ-WOŹNIAKOWSKA 03-741 Warszawa, ul. Białostocka 22 tel./fax (22) 741 18 05, 608 47 25 39		
OBIEKT:	BUDYNKI DZIEKANKI ul. Bednarska 29 i Bednarska 31	Umowa nr: 2014/U/018
OPRACOWANIE:	PROJEKT WYKONAWCZY DOSTOSOWANIA BUDYNKÓW DO WYMOGÓW PRZECIWOPOŻAROWYCH I SANEPID	Projekt nr: 3-NZ-5/14
TEMAT RYSUNKU:	RZUT PODDASZA	Rys nr: 15
OPRACOWALI:	mgr Inż. arch. Marta Pinkiewicz-Woźniakowska upr.nr Wa-979/94; MA 0644; zaśw. konserwatorskie nr 301/95 mgr Inż. Mieczysław Michlewicz upr.nr St-163/72; MAZ/BO/0262/01 Inż. arch. Tomasz Kęsy Inż. arch. Paweł Kalbarczyk mgr sztuki Inż. arch. Bartłomiej Woźniakowski zaśw. konserwatorskie nr 612/98	Skala: 1:100
SPRAWDZAJĄCY:	mgr Inż. arch. Przemysław Woźniakowski upr.nr St-1786/73; MA 0941; zaśw. konserwatorskie nr 300/95	Data wykonania: maj 2014

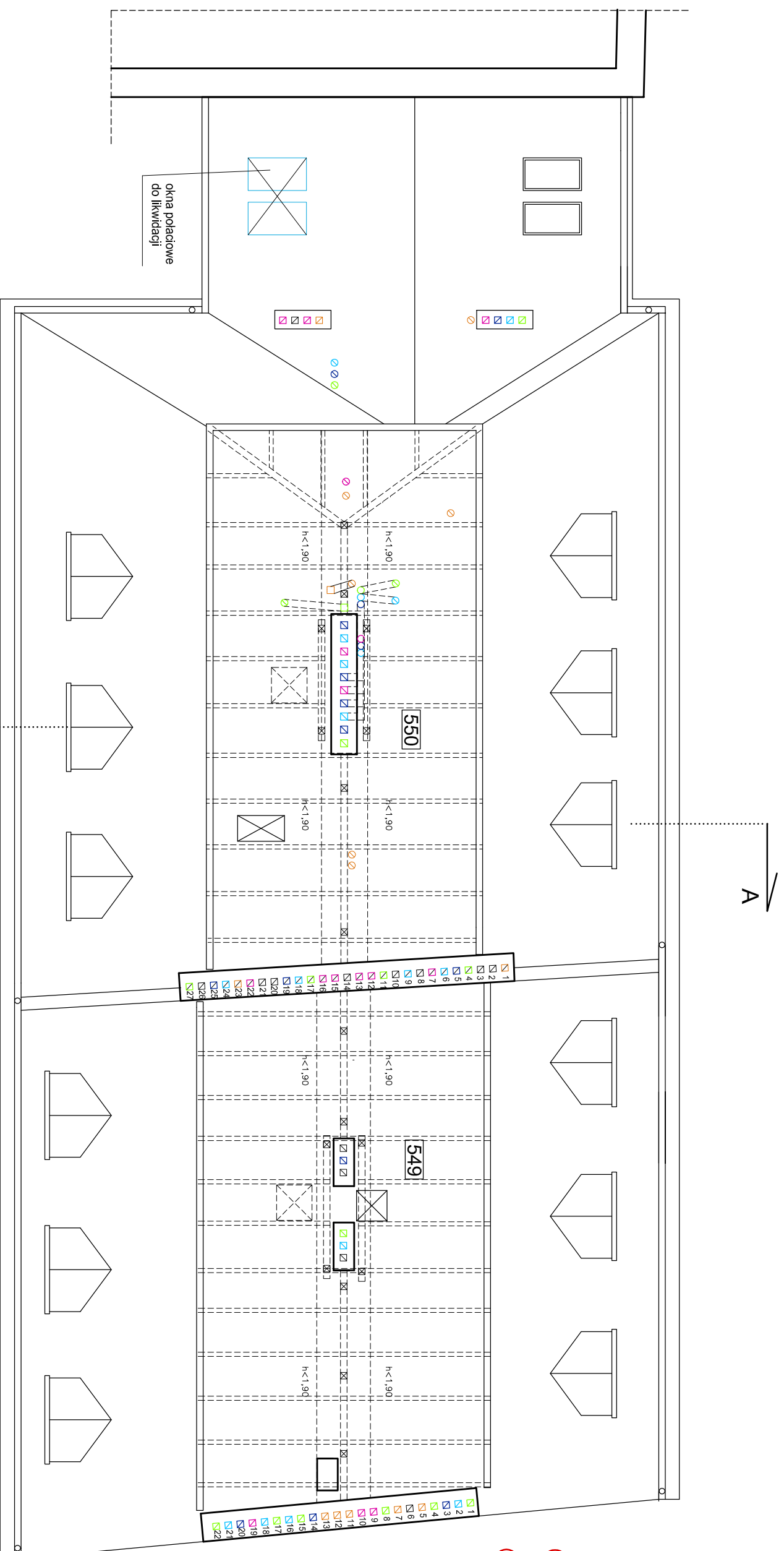

RZUT PODDASZA II 1:100



WYMIARY SPRAWDZIĆ W NATURZE.
PRACE WYKONAWCĄ ZGODNIE Z ZASADAMI
SZTUKI BUDOWLANEJ.
WSZEKIE ZMIANY UZGADNIĄC W TRYBIE
NADZORU AUTORSKIEGO.

- LEGENDA**
- ŚCIANY PROJEKTOWANE
 - ŚCIANY DO WYBURZENIA
 - PRZEWODY WENTYLACJI GRAWITACYJNEJ
 - HYDRANT I GAŚNICA W JEDNEJ SZAFCE
 - HYDRANT I GAŚNICA
 - GAŚNICA
 - HYDRANT

- PRZEWODY WENTYLACJI GRAWITACYJNEJ**
- PIVNICA
 - PARTER
 - I PIĘTRO
 - II PIĘTRO
 - PODDASZE

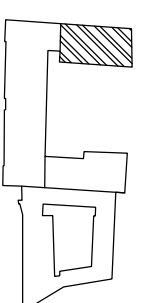

<p style="text-align: center;">PRACOWNIA REWALORYZACJI ARCHITEKTURY NOWY ZAMEK MARTA PINKIEWICZ-WOŹNIAKOWSKA 03-741 Warszawa, ul. Białoostoka 22 tel./fax (22) 741 18 05, 608 47 25 39</p>		<p>Umowa nr: 2014/U/018</p>
<p>OBIEKT: BUDYNKI DZIEKANKI ul. Bednarska 29 i Bednarska 31</p>		<p>Projekt nr: 3-NZ-5/14</p>
<p>OPRACOWANIE: PROJEKT WYKONAWCZY DOSTOSOWANIA BUDYNKÓW DO WYMOGÓW PRZECIWPÓŻAROWYCH I SANEPID</p>		<p>Rys nr: 16</p>
<p>TEMAT RYSUNKU: RZUT PODDASZA II</p>		<p>Skala: 1:100</p>
<p>OPRACOWALI: mgr inż. arch. Marta Pinkiewicz-Woźniakowska mgr inż. Mieczysław Michewicz mgr inż. arch. Tomasz Kęsy inż. arch. Paweł Kalbarczyk mgr architekt inż. arch. Bartłomiej Woźniakowski Zasw. konsenwatorska nr 612/98</p>		<p>Data wykonania: maj 2014</p>
<p>SPRAWDZAJĄCY: mgr inż. arch. Przemysław Woźniakowski upr.nr. Si-1786/73; MA 0941; zasw. konsenwatorskie nr 300/05</p>		

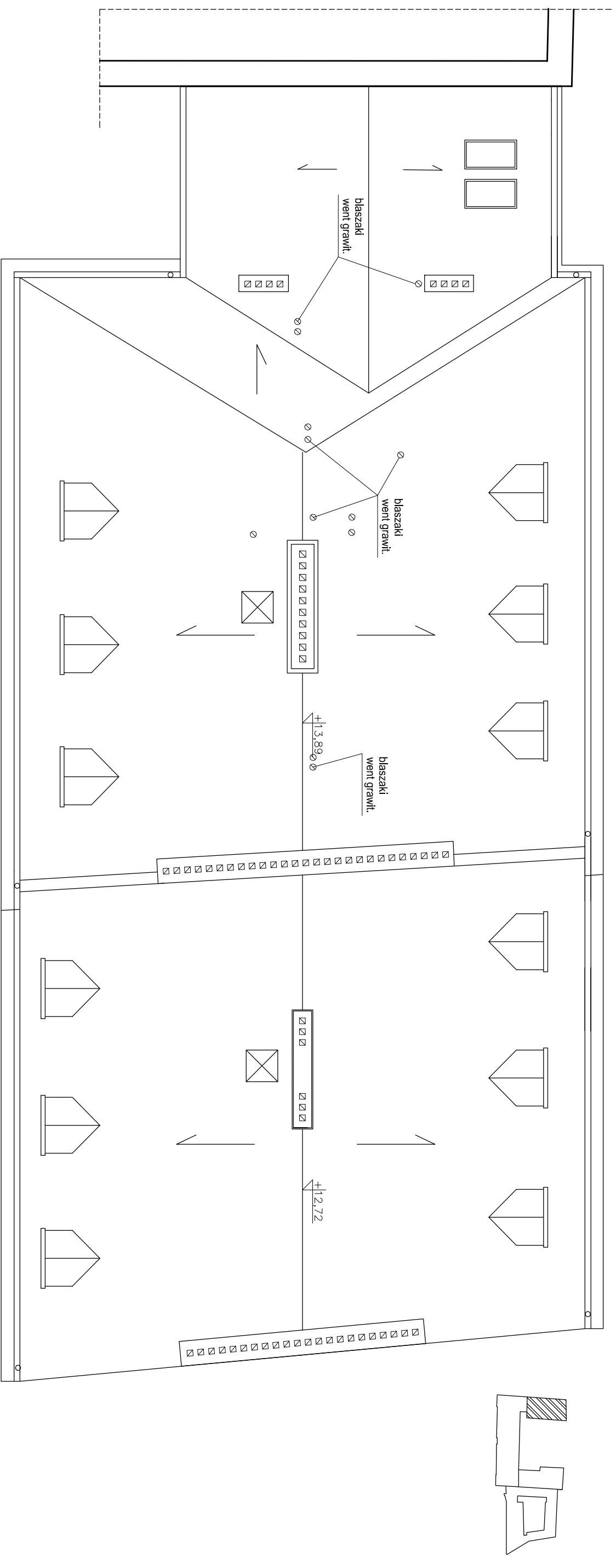

RZUT DACHU 1:100

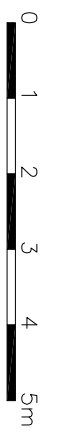

WYMIARY SPRAWDZIĆ W NATURZE.
 PRACE WYKONYWAĆ ZGODNIE Z ZASADAMI
 SZTUKI BUDOWLANEJ.
 WSZELKIE ZMIANY UZGADNIAĆ W TRYBIE
 NADZORU AUTORSKIEGO.

 <p>PRACOWNIA REWALORYZACJI ARCHITEKTURY NOWY ZAMEK MARTA PINKIEWICZ-WOŹNIAKOWSKA 03-741 Warszawa, ul. Białoostocka 22 tel./fax (22) 741 18 05, 608 47 25 39</p>		<p>Umowa nr: 2014/U/018</p>	
<p>OBIEKT: BUDYNKI DZIEKANKI ul. Bednarska 29 i Bednarska 31</p>		<p>Projekt nr : 3-NZ-5/14</p>	
<p>OPRACOWANIE: PROJEKT WYKONAWCZY DOSTOSOWANIA BUDYNKÓW DO WYMOGÓW PRZECIWPÓZAROWYCH I SANEPID</p>		<p>Rys nr : 17</p>	
<p>OPRACOWALI: mgr inż. arch. Marta Pinkiewicz-Woźniakowska mgr inż. Mieczysław Milchewicz inż. arch. Tomasz Kęsy inż. arch. Paweł Kalbarczyk mgr sztuki inż. arch. Bartłomiej Woźniakowski zaskw. konsenwatorska nr 612/98</p>		<p>Skala: 1:100</p>	
<p>SPRAWDZAJĄCY: mgr inż. arch. Przemysław Woźniakowski upr.nr. Si-1785/73; MA 0941; zaskw. konsenwatorskie nr 300/95</p>		<p>Data wykonania: maj 2014</p>	

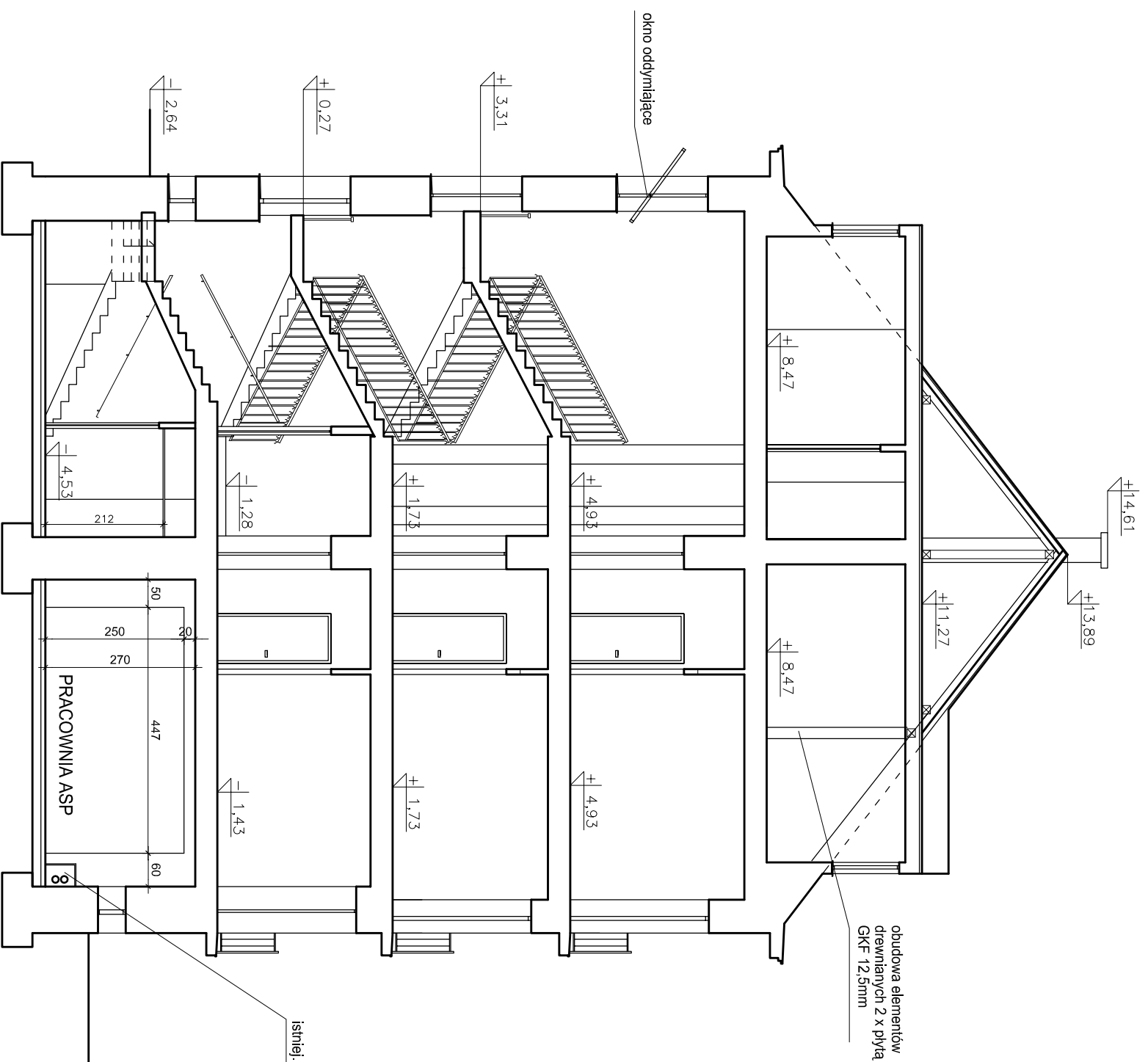

PRZEKRÓJ A-A 1:100

istniej. obudowa sieci CO



<p>PRACOWNIA REWALORYZACJI ARCHITEKTURY NOWY ZAMEK MARTA PINKIEWICZ-WOŹNIAKOWSKA 03-741 Warszawa, ul. Białostocka 22 tel/fax (22) 741 18 05, 608 47 25 39 ul. Bednarska 31</p>		Umowa nr: 2014/U/018
<p>OBIEKT: BUDYNKI DZIEKANKI</p>		Projekt nr.: 3-NZ-5/14
<p>OPRACOWANIE: PROJEKT WYKONAWCZY DOSTOSOWANIA BUDYNKÓW DO WYMOGÓW PRZECIWPÓŻAROWYCH I SANEPID</p>		Rys nr.: 18
<p>TEMAT RYSUNKU: PRZEKRÓJ A-A</p>		Skala: 1:100
<p>OPRACOWALI: mgr inż. arch. Marta Pinkiewicz-Woźniakowska upr.nr. WA-479/94; MA. 0644; zaśw. konserwatorskie nr 30/195 mgr inż. Mieczysław Michlewicz upr.nr. SI-169/72; WAZB/OI/0262/01 inż. arch. Tomasz Kęsy inż. arch. Paweł Kalbarczyk mgr sztuki inż. arch. Bartłomiej Woźniakowski zaśw. konserwatorskie nr 612/98</p>		Data wykonania: maj 2014
<p>SPRAWDZAJĄCY: mgr inż. arch. Przemysław Woźniakowski upr.nr. SI-1766/73; MA 094 I; zaśw. konserwatorskie nr 300/95</p>		

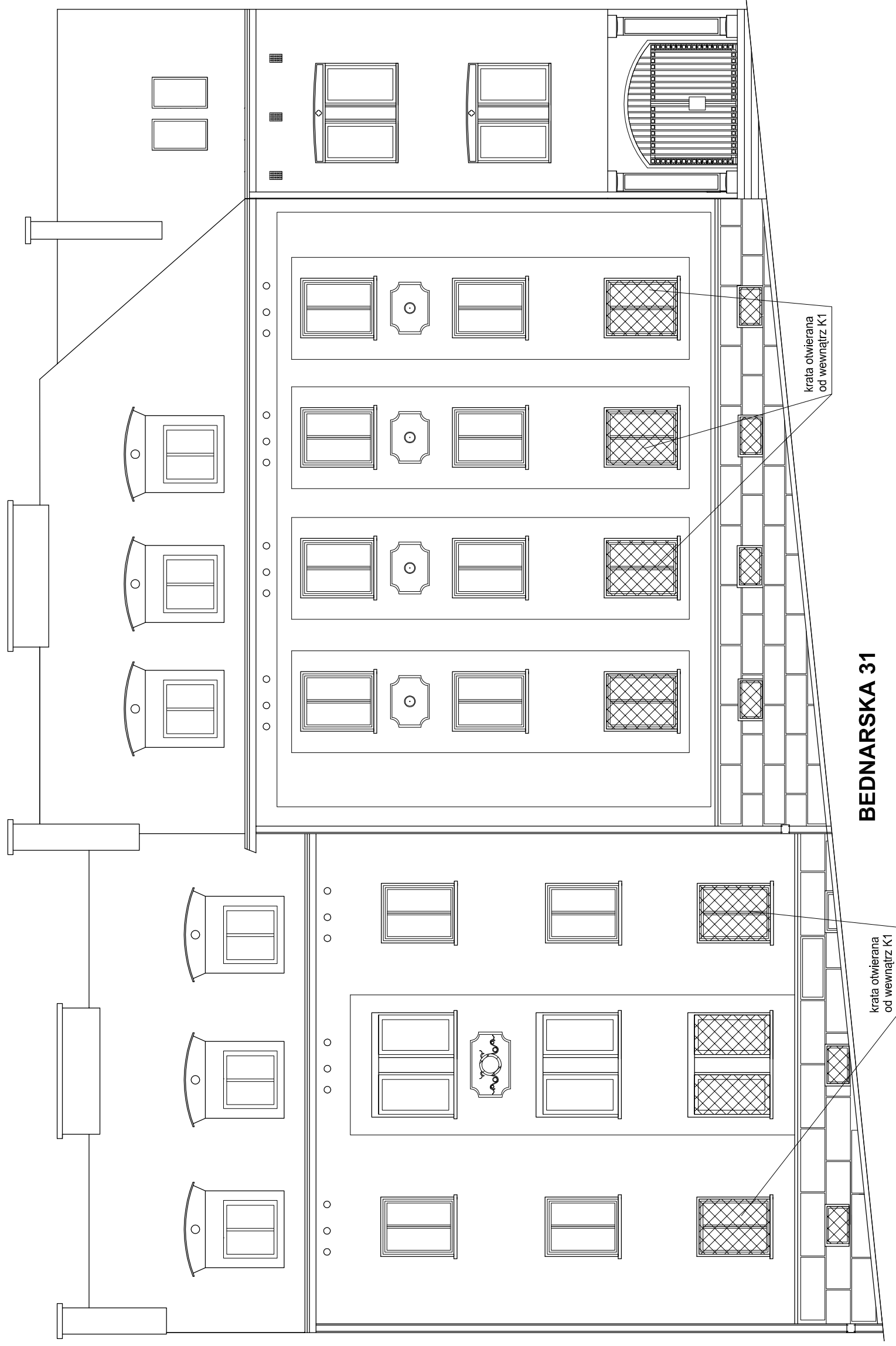

WYMIARY SPRAWDZIĆ W NATURZE.
 PRACE WYKONYWAC ZGODNIE Z ZASADAMI
 SZTUKI BUDOWLANEJ.
 WSZELKIE ZMIANY UZGADNIAC W TRYBIE
 NADZORU AUTORSKIEGO.



PRACOWNIA REWALORYZACJI ARCHITEKTURY
NOWY ZAMEK
 MARTA PINKIEWICZ-WOŹNIAKOWSKA
 03-741 Warszawa, ul. Białostocka 22 tel./fax (22) 741 18 05, 608 47 25 39

OBIEKT: BUDYNKI DZIEKANKI ul. Bednarska 29 i Bednarska 31	Umowa nr: 2014/U/018
OPRACOWANIE: PROJEKT WYKONAWCZY DOSTOSOWANIA BUDYNKÓW DO WYMOGÓW PRZECIWOŻAROWYCH I SANEPID	Projekt nr : 3-NZ-5/14
TEMAT RYSUNKU: FASADA OD UL. BEDNARSKIEJ	Rys nr : 19
OPRACOWALI: mgr inż. arch. Marta Pinkiewicz-Woźniakowska upr.nr. WA-97894; MA.0944; zaśw. konserwatorskie nr. 30195 mgr inż. Mieczysław Michlewicz upr.nr. SI-16372; MAZBO/0262/01 Inż. arch. Paweł Kalbarczyk mgr sztuki inż. arch. Bartłomiej Woźniakowski zaśw. konserwatorskie nr. 61298	Skala: 1:100
SPRAWDZAJĄCY: mgr inż. arch. Przemysław Woźniakowski upr.nr. SI-178673; MA.0941; zaśw. konserwatorskie nr. 30095	Data wykonania: maj 2014

BEDNARSKA 31

BEDNARSKA 29

krata otwierana
od wewnątrz K1

krata otwierana
od wewnątrz K1

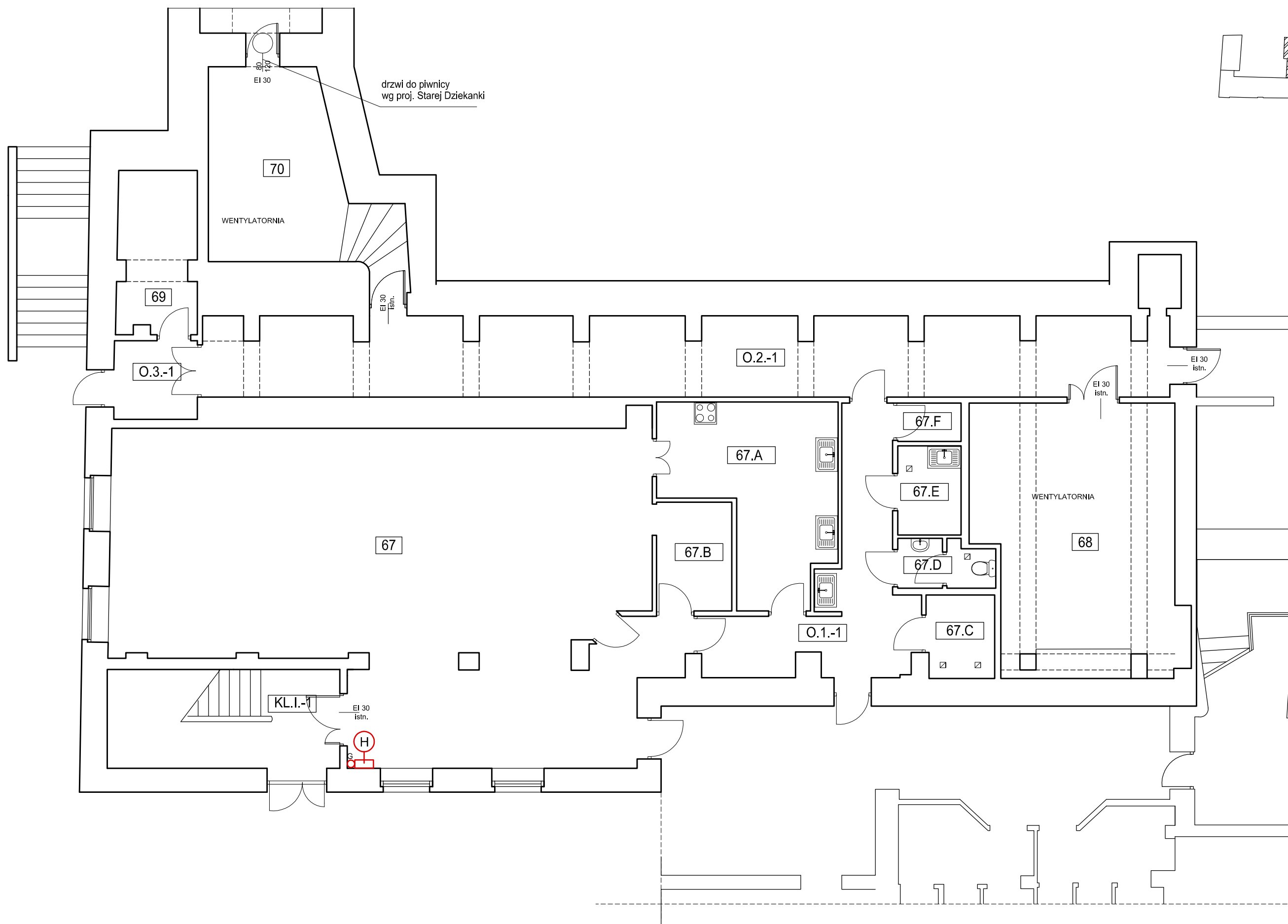

ZESTAWIENIE POWIERZCHNI PIWNIC UL. KRAKOWSKIE PRZEDMIEŚCIE 56/58 "OFICyna"			
NUMER	FUNKCJA	PU [m ²]	WYKOŃCZENIE
67	STOŁÓWKA	113,64	TERAKOTA
67.A	KUCHNIA	19,90	TERAKOTA
67.B	SCHOWEK	5,90	TERAKOTA
67.C	MAGAZYN	4,12	TERAKOTA
67.D	ŁAZIENKA/ WC	3,11	TERAKOTA
67.E	POM. SOCJALNE	4,10	TERAKOTA
67.F	SCHOWEK	1,80	TERAKOTA
68	WENTYLATORNIA	38,02	BETON
69	MAGAZYN	8,12	TERAKOTA
70	WENTYLATORNIA	21,43	TERAKOTA
SUMA		220,14	
ZESTAWIENIE POWIERZCHNI KOMUNIKACJI PIWNIC			
NUMER	FUNKCJA	PU [m ²]	WYKOŃCZENIE
O.1.-1	KORYTARZ	18,15	TERAKOTA
O.2.-1	KORYTARZ	62,55	TERAKOTA
O.3.-1	PRZEDŚIONEK	4,71	TERAKOTA
KL.I.-1	KLATKA SCHODOWA	16,54	KAMEN
SUMA		101,95	
POWIERZCHNA UŻYTKOWA PIWNIC [m²]			
		PU = 322,09	

LEGENDA

- HYDRANT
- GAŚNICA
- HYDRANT I GAŚNICA W JEDNEJ SZAFCE



WYMIARY SPRAWDZIĆ W NATURZE.
PRACE WYKONYWAĆ ZGODNIE Z ZASADAMI
SZTUKI BUDOWLANEJ.
WSZELKIE ZMIANY UZGADNIAĆ W TRYBIE
NADZORU AUTORSKIEGO.

<p>PRACOWNIA REWALORYZACJI ARCHITEKTURY NOWY ZAMEK MARTA PINKIEWICZ-WOŹNIAKOWSKA 03-741 Warszawa, ul. Białostocka 22 tel./fax (22) 741 18 05, 608 47 25 39</p>		
OBIEKT:	BUDYNKI DZIEKANKI OFICyna	Umowa nr: 2014/U/018
OPRACOWANIE:	PROJEKT WYKONAWCZY DOSTOSOWANIA BUDYNKÓW DO WYMOGÓW PRZECIWPOŻAROWYCH I SANEPID	Projekt nr : 3-NZ-5/14
TEMAT RYSUNKU:	RZUT SUTERENU	Rys nr : 20
OPRACOWALI:	<p>mgr Inż. arch. Marta Pinkiewicz-Woźniakowska upr.nr Wa-979/94; MA 0644; zaśw. konserwatorskie nr 301/95</p> <p>mgr Inż. Mieczysław Michlewicz upr.nr St-163/72; MAZ/BO/0262/01</p> <p>Inż. arch. Tomasz Kęsy Inż. arch. Paweł Kalbarczyk mgr sztuki inż. arch. Bartłomiej Woźniakowski zaśw. konserwatorskie nr 612/98</p>	Skala: 1:100
SPRAWDZAJĄCY:	mgr Inż. arch. Przemysław Woźniakowski upr.nr St-1786/73; MA 0941; zaśw. konserwatorskie nr 300/95	Data wykonania: maj 2014

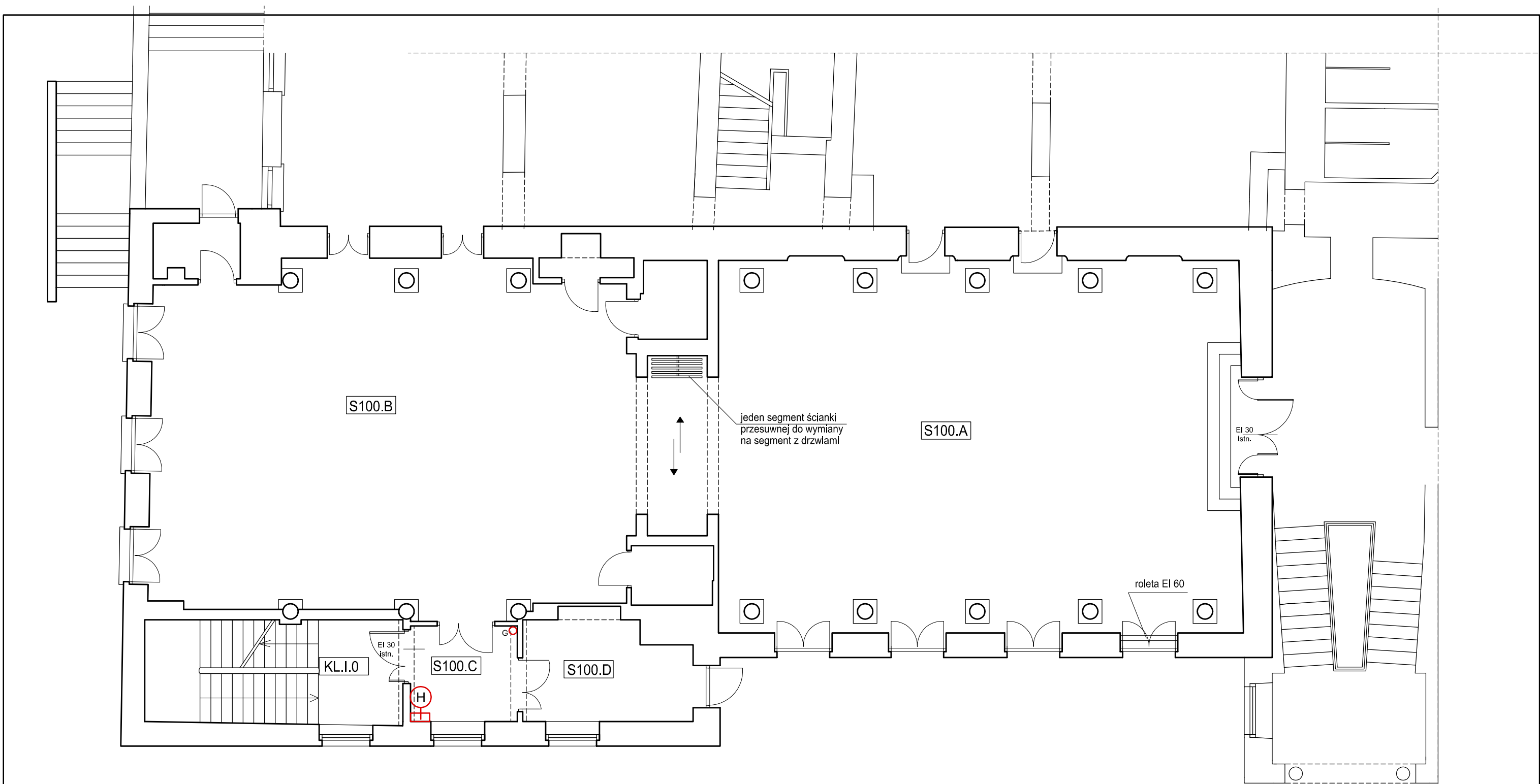

ZESTAWIENIE POWIERZCHNI PARTERU			
UL. KRAKOWSKIE PRZEDMIEŚCIE 66/68 "OFICyna"			
NUMER	FUNKCJA	PU [m2]	WYKOŃCZENIE
S100.A	SALA KONCERTOWA	130,60	KAMIEN
S100.B	SALA KONCERTOWA	129,97	KAMIEN
S100.C	HOL	6,92	KAMIEN
S100.D	POM. GOSPODARCZE	10,84	KAMIEN
SUMA		278,33	
ZESTAWIENIE POWIERZCHNI KOMUNIKACJI PARTERU			
NUMER	FUNKCJA	PU [m2]	WYKOŃCZENIE
KL.I.0	KLATKA SCHODOWA	18,20	KAMIEN
SUMA		18,20	
POWIERZCHNA UŻYTKOWA PARTERU [m2]		PU = 296,53	

LEGENDA

- HYDRANT
- GAŚNICA
- HYDRANT I GAŚNICA W JEDNEJ SZAFCE



WYMIARY SPRAWDZIĆ W NATURZE.
PRACE WYKONYWAĆ ZGODNIE Z ZASADAMI
SZTUKI BUDOWLANEJ.
WSZELKIE ZMIANY UZGADNIĄC W TRYBIE
NADZORU AUTORSKIEGO.

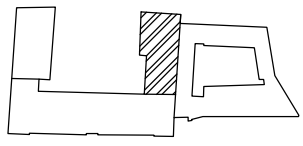

 PRACOWNIA REWALORYZACJI ARCHITEKTURY NOWY ZAMEK MARTA PINKIEWICZ-WOŹNIAKOWSKA 03-741 Warszawa, ul. Białostocka 22 tel./fax (22) 741 18 05, 608 47 25 39	
OBIEKT: BUDYNKI DZIEKANKI OFICyna	Umowa nr: 2014/U/018
OPRACOWANIE: PROJEKT WYKONAWCZY DOSTOSOWANIA BUDYNKÓW DO WYMOGÓW PRZECIWPÓŻAROWYCH I SANEPID	Projekt nr : 3-NZ-5/14
TEMAT RYSUNKU: RZUT PARTERU	Rys nr : 21
OPRACOWALI: mgr Inż. arch. Marta Pinkiewicz-Woźniakowska <small>upr.nr Wa-979/94; MA 0644; zaśw. konserwatorskie nr 301/95</small> mgr Inż. Mieczysław Michlewicz <small>upr.nr St-163/72; MAZ/BO/0262/01</small>	Skala: 1:100
SPRAWDZAJĄCY: mgr Inż. arch. Przemysław Woźniakowski <small>upr.nr St-1786/73; MA 0941; zaśw. konserwatorskie nr 300/95</small>	Data wykonania: maj 2014

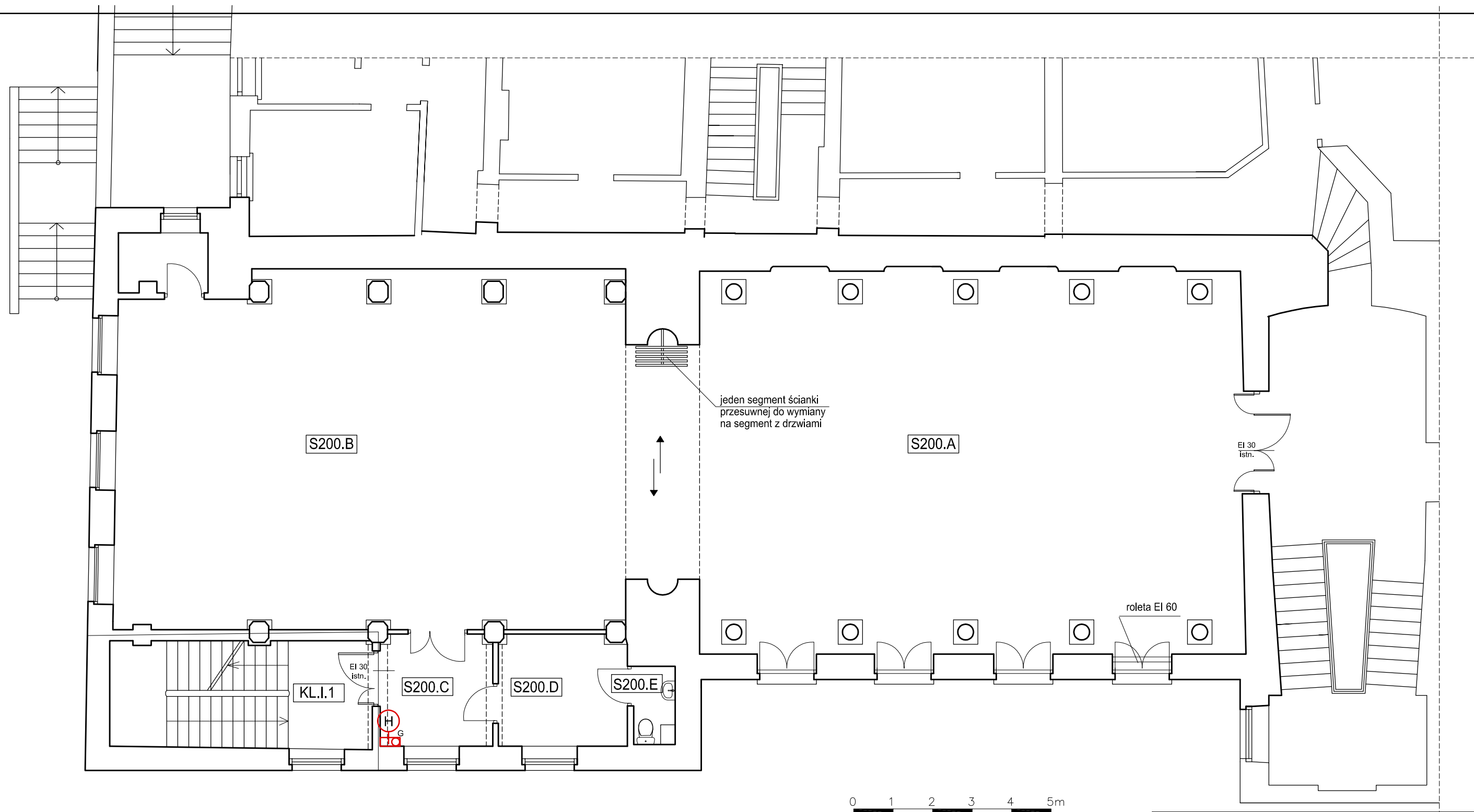

ZESTAWIENIE POWIERZCHNI 1 PIĘTRA			
UL. KRAKOWSKIE PRZEDMIEŚCIE 56/58 "OFICyna"			
NUMER	FUNKCJA	PU [m ²]	WYKONCZENIE
S200.A	SALA KONCERTOWA	132,30	KAMIEŃ
S200.B	SALA KONCERTOWA	129,36	KAMIEŃ
S200.C	HOL	8,10	KAMIEŃ
S200.D	POM. TECHNICZNE	9,30	KAMIEŃ
S200.E	WC	1,90	TERRAKOTA
SUMA		280,96	
ZESTAWIENIE POWIERZCHNI KOMUNIKACJI 1 PIĘTRA			
NUMER	FUNKCJA	PU [m ²]	WYKONCZENIE
KL.I.1	KLATKA SCHODOWA	18,05	KAMIEŃ
SUMA		18,05	
POWIERZCHNA UŻYTKOWA 1 PIĘTRA [m ²]		PU = 299,01	

LEGENDA

- HYDRANT
- GAŚNICA
- HYDRANT I GAŚNICA W JEDNEJ SZAFCE

WYMIARY SPRAWDZIĆ W NATURZE.
PRACE WYKONYWAĆ ZGODNIE Z ZASADAMI
SZTUKI BUDOWLANEJ.
WSZELKIE ZMIANY UZGADNIĄC W TRYBIE
NADZORU AUTORSKIEGO.

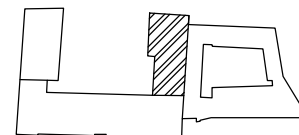

 PRACOWNIA REWALORYZACJI ARCHITEKTURY NOWY ZAMEK MARTA PINKIEWICZ-WOŹNIAKOWSKA 03-741 Warszawa, ul. Białostocka 22 tel./fax (22) 741 18 05, 608 47 25 39	
OBIEKT: BUDYNKI DZIEKANKI OFICyna	Umowa nr: 2014/UJ018
OPRACOWANIE: PROJEKT WYKONAWCZY DOSTOSOWANIA BUDYNKÓW DO WYMOGÓW PRZECIWOŻAROWYCH I SANEPID	Projekt nr : 3-NZ-5/14
TEMAT RYSUNKU: RZUT I PIĘTRA	Rys nr : 22
OPRACOWALI: mgr inż. arch. Marta Pinkiewicz-Woźniakowska upr.nr Wa-979/94; MA 0644; zaśw. konserwatorskie nr 301/95 mgr Inż. Mieczysław Michlewicz upr.nr St-163/72; MAZ/BO/0262/01 arch. Bartłomiej Woźniakowski	Skala: 1:100
SPRAWDZAJĄCY: mgr Inż. arch. Przemysław Woźniakowski upr.nr St-1786/73; MA 0941; zaśw. konserwatorskie nr 300/95	Data wykonania: maj 2014

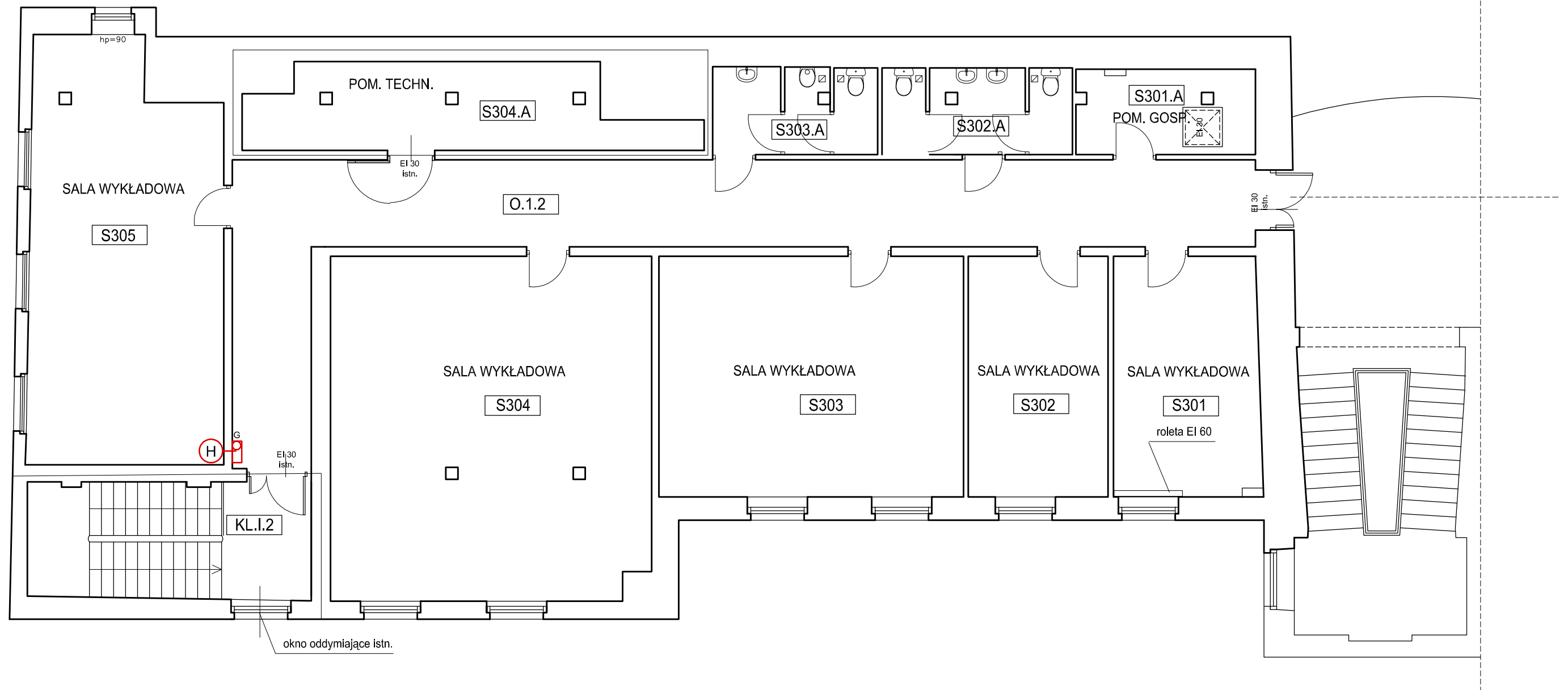

ZESTAWIENIE POWIERZCHNI 2 PIĘTRA UL. KRAKOWSKIE PRZEDMIEŚCIE 66/68 "OFICyna"			
NUMER	FUNKCJA	PU [m2]	WYKOŃCZENIE
S301	SALA WYKŁADOWA	19,00	KLEPKA
S301.A	POM. GOSPODARCZE	8,30	TERAKOTA
S302	SALA WYKŁADOWA	18,30	KLEPKA
S302.A	ŁAZIENKA / WC	8,65	TERAKOTA
S303	SALA WYKŁADOWA	39,83	KLEPKA
S303.A	ŁAZIENKA / WC	7,50	TERAKOTA
S304	SALA WYKŁADOWA	59,75	KLEPKA
S304.A	POM. TECHNICZNE	18,10	TERAKOTA
S305	SALA WYKŁADOWA	42,55	KLEPKA
SUMA		221,98	
ZESTAWIENIE POWIERZCHNI KOMUNIKACJI 2 PIĘTRA			
NUMER	FUNKCJA	PU [m2]	WYKOŃCZENIE
O.1.2	KORYTARZ	57,94	TERAKOTA
KL.I.1	KŁATKA SCHODOWA	18,00	KAMIEŃ
SUMA		75,94	
POWIERZCHNIA UŻYTKOWA 2 PIĘTRA [m2]		PU = 297,92	

LEGENDA



WYMIARY SPRAWDZIĆ W NATURZE.
PRACE WYKONYWAĆ ZGODNIE Z ZASADAMI
SZTUKI BUDOWLANEJ.
WSZELKIE ZMIANY UZGADNIĄC W TRYBIE
NADZORU AUTORSKIEGO.

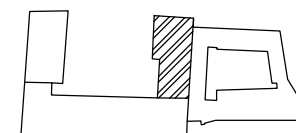

PRACOWNIA REWALORYZACJI ARCHITEKTURY NOWY ZAMEK MARTA PINKIEWICZ-WOŹNIAKOWSKA 03-741 Warszawa, ul. Białostocka 22 tel./fax (22) 741 18 05, 608 47 25 39	
OBIEKT:	BUDYNKI DZIEKANKI OFICyna
OPRACOWANIE:	PROJEKT WYKONAWCZY DOSTOSOWANIA BUDYNKÓW DO WYMOGÓW PRZECIWOŻAROWYCH I SANEPID
TEMAT RYSUNKU:	RZUT II PIĘTRA
OPRACOWALI:	mgr Inż. arch. Marta Pinkiewicz-Woźniakowska upr.nr Wa-979/94; MA 0644; zaśw. konserwatorskie nr 301/95 mgr Inż. Mieczysław Michlewicz upr.nr St-163/72; MAZ/BO/0262/01 arch. Bartłomiej Woźniakowski
SPRAWDZAJĄCY:	mgr inż. arch. Przemysław Woźniakowski upr.nr St-1786/73; MA 0941; zaśw. konserwatorskie nr 300/95
Umowa nr:	2014/U/018
Projekt nr :	3-NZ-5/14
Rys nr :	23
Skala:	1:100
Data wykonania:	maj 2014

WYKAZ STOLARKI DRZWIOWEJ BUD. NOWEJ DZIEKANKI - KRAKOWSKIE PRZEDMIĘSCIE 58/60

TYPU	D12	D13	D14	D15	D16	D17	D18	D19	D20	D21	D22	D23	D24	D25	D26	D27	D28	D29	D30	D31	D32
OPIS	drzwi jednoskrzydłowe drewniane - płycinowe - projektowane	drzwi jednoskrzydłowe drewniane - płycinowe - projektowane	drzwi jednoskrzydłowe drewniane - płycinowe - projektowane	drzwi jednoskrzydłowe drewniane - płycinowe - projektowane	drzwi dwuskrzydłowe drewniane - płycinowe z nasświetlami - projektowane	drzwi dwuskrzydłowe drewniane - płycinowe z nasświetlami - projektowane	drzwi dwuskrzydłowe drewniane - płycinowe z nasświetlami - projektowane	drzwi dwuskrzydłowe drewniane - płycinowe z nasświetlami - projektowane	drzwi dwuskrzydłowe drewniane - płycinowe z nasświetlami - projektowane	drzwi dwuskrzydłowe drewniane - płycinowe z nasświetlami - projektowane	drzwi jednoskrzydłowe drewniane, szklone, słonowicze część szklenki szklonej - projektowane	drzwi jednoskrzydłowe drewniane - szklone - projektowane	drzwi jednoskrzydłowe drewniane - płycinowe z nasświetlami - projektowane	drzwi jednoskrzydłowe drewniane - płycinowe z nasświetlami - projektowane	drzwi przesuwno automatyczne dwuskrzydłowe szklone w ramie stalowej	drzwi jednoskrzydłowe drewniane formowane	drzwi jednoskrzydłowe drewniane formowane	drzwi dwuskrzydłowe drewniane formowane	drzwi stalowe	drzwi stalowe	drzwi jednoskrzydłowe drewniane - płycinowe - projektowane
OGNIOWA ODPORNOSC	EI 60	EI 30	EI 30	EI 30	EI 30	EI 60	EI 30	EI 60	EI 60	EI 30	EI 30	EI 30	EI 30	---	---	EI 60	EI 60	EI 60	EI 60	---	
SCHEMAT																					
WYMIARY W ŚWIETLE	90	100	94	120	90/140	90/140	90/140	90/140	164/244	90	90	125	90	90	210	90	90	150/90	90	100	120
OSIEZNYCY	H	H	H	H	H	H	H	H	H	H	H	H	H	H	H	H	H	H	H	H	H
W ŚWIETLE	200	204	204	234	200	200	200	200	202	200	200	200	200	206	228	200	200	200	200	200	235
MURU	106	116	110	136	156	156	156	156	260	190	106	141	106	90	190	112	112	162	102	112	132
KIERUNEK OTWIERANIA	L	L	L	L	L	L	L	L	L	L	L	L	L	L	L	L	L	L	L	L	L
P	P	P	P	P	P	P	P	P	P	P	P	P	P	P	P	P	P	P	P	P	P
PIWNICA	---	---	---	---	---	---	---	---	---	---	---	---	---	---	---	---	---	---	---	---	---
PARTER	2	1	1	1	1	1	1	1	1	1	1	1	1	2	1	1	1	1	1	1	1
I PIĘTRO	---	---	---	---	---	---	---	---	---	---	---	---	---	---	---	---	---	---	---	---	---
II PIĘTRO	---	---	---	---	---	---	---	---	---	---	---	---	---	---	---	---	---	---	---	---	---
KONDYGNACJA	---	---	---	---	---	---	---	---	---	---	---	---	---	---	---	---	---	---	---	---	---
RAZEM SZTUK	1	1	1	1	2	1	1	1	1	1	2	1	2	3	1	3	2	1	2	1	1
OKUCIA	okucia systemowe	okucia systemowe	okucia systemowe	okucia systemowe	okucia systemowe	okucia systemowe	okucia systemowe	okucia systemowe	okucia systemowe	okucia systemowe	okucia systemowe	okucia systemowe	okucia systemowe	okucia systemowe	okucia systemowe	okucia systemowe	okucia systemowe	okucia systemowe	okucia systemowe	okucia systemowe	okucia systemowe
WYKONCZENIE	fornir dąb	fornir dąb	fornir dąb	drzwi szklone EI 30 fornik dąb szkło przejrzyste	nasświetla, szklone EI 30 fornik dąb szkło przejrzyste	nasświetla, szklone EI 30 fornik dąb szkło przejrzyste	nasświetla, szklone EI 30 fornik dąb szkło przejrzyste	nasświetla, szklone EI 30 fornik dąb szkło przejrzyste	fornir dąb	fornir dąb szkło przezielne	fornir dąb szkło przezielne	fornir dąb szkło przezielne	fornir dąb szkło przezielne	fornir dąb szkło przezielne	malowane proszkowo na kolor RAL	malowane proszkowo na kolor RAL	fornir dąb	fornir dąb	malowane proszkowo na kolor RAL	malowane proszkowo na kolor RAL	okleina dębowa
UWAGI					w razie alarmu pożarowego otwierają się oba skrzydła																

wszystkie wymiary sprawdzić w naturze

PRACOWNIA REWALORYZACJI ARCHITEKTURY
NOWY ZAMEK
 MARIJA MNIAKOWICZ ANOZJAKOWSKA
 03-741 Warszawa, ul. Białostocka 22, tel./fax (22) 741 18 05, 688 47 25 39

OBIEKT: BUDYNEK ul. Krakowskie Przedmieście 58/60
 Nowa Dziekanka ul. Krakowskie Przedmieście 58/60
 Umowa nr: 2014/001/16
 Projekt nr: 3-4Z-5/14
 DOSTOSOWANIE PROJEKTU WYKONAWCZY
 DOSTOSOWANIE BUDYNKÓW DO WYMOGÓW
 PRZECIWPÓŻAROWYCH I SANEPID
 TEMAT RYSUNKU: WYKAZ STOLARKI DRZWIOWEJ
 Rys nr: 24

OPRACOWAŁ: mgr inż. arch. Marta Piskiewicz-Wozniakowska
 mgr inż. arch. Mieczysław Wichłacz
 mgr inż. arch. Antoni Wozniakowski
 arch. Antoni Wozniakowski
 Skala: 1:50
 Data wykonania: maj 2014

WYKAZ STOLARKI DRZWIOWEJ DLA BUD. BEDNARSKA 29

TYP	D1	D2	D3
OPIS	drzwi jednoskrzydłowe drewniane pełne fornirowane	drzwi jednoskrzydłowe drewniane pełne fornirowane	drzwi jednoskrzydłowe drewniane pełne fornirowane
OGNIOWA ODPORNOŚĆ	EI 30	EI 30	EI 30
SCHEMAT			
WYMIARY	S 90	S 80	S 90
W ŚWIETLE	H 195	H 195	H 200
OSIEŹNICY	Sm 102	Sm 92	Sm 102
MURU	Hm 201	Hm 201	Hm 206
KIERUNEK OTWIERANIA	L P	L P	L P
PIWNICA	2 1	1 1	— —
PARTER	— —	— —	1 1
I PIĘTRO	— —	— —	1 1
II PIĘTRO	— —	— —	1 1
PODDASZE	— —	1 —	1 1
RAZEM SZTUK	3	3	8
OKUCIA	okucia systemowe	okucia systemowe	okucia systemowe
WYKONCZENIE	fornir jesion	fornir jesion	fornir jesion
UWAGI			

WYKAZ STOLARKI DRZWIOWEJ BUD. BEDNARSKA 31

TYP	D4	D5	D6	D7	D8	D9	D10	D11
OPIS	drzwi jednoskrzydłowe drewniane pełne fornirowane	drzwi jednoskrzydłowe drewniane pełne fornirowane	drzwi jednoskrzydłowe drewniane pełne fornirowane	drzwi jednoskrzydłowe drewniane płycinowe - projektowane	drzwi jednoskrzydłowe drewniane płycinowe z naswietlaniem - projektowane	drzwi jednoskrzydłowe drewniane płycinowe - projektowane	drzwi jednoskrzydłowe drewniane pełne fornirowane	drzwi jednoskrzydłowe drewniane pełne fornirowane
OGNIOWA ODPORNOŚĆ	EI 30	EI 30	EI 30	EI 30	EI 30	EI 30	—	—
SCHEMAT								
WYMIARY	S 80	S 90	S 80	S 120	S 120	S 90/140	S 80	S 90
W ŚWIETLE	H 195	H 200	H 200	H 200	H 200	H 200	H 200	H 200
OSIEŹNICY	Sm 92	Sm 102	Sm 102	Sm 136	Sm 136	Sm 156	Sm 92	Sm 102
MURU	Hm 201	Hm 206	Hm 206	Hm 208	Hm 274	Hm 208	Hm 206	Hm 206
KIERUNEK OTWIERANIA	L P	L P	L P	L P	L P	L P	L P	L P
PIWNICA	1 —	— —	— —	— —	— —	1 —	— —	— —
PARTER	— —	— —	2 5	1 —	— —	— —	— —	— —
I PIĘTRO	— —	1 —	— 3	2 —	— —	— —	— —	— —
II PIĘTRO	— —	1 —	1 2	— —	2 —	— —	— —	— —
PODDASZE	— —	— —	— —	— 1	— —	— —	— 1	— —
RAZEM SZTUK	1	2	13	4	2	1	1	1
OKUCIA	okucia systemowe	okucia systemowe	okucia systemowe	okucia systemowe	okucia systemowe	okucia systemowe	okucia systemowe	okucia systemowe
WYKONCZENIE	fornir jesion	fornir jesion	fornir jesion	drzwi szklone EI 30 fornir jesion, szkło przeźryste	drzwi i naswietla szklone EI 30 fornir jesion szkło przeźryste	drzwi szklone EI 30 fornir jesion, szkło przeźryste	fornir jesion	fornir jesion
UWAGI								

wszystkie wymiary sprawdzisz w naturze

	PRACOWNIA REWALORYZACJI ARCHITEKTURY NOWY ZAMEK MARTA PINKIEWICZ-NOZNAKOWSKA 03-741 Warszawa, ul. Białostocka 22. TEL/FAX (22) 741 18 05, 608 47 25 39
	OBIEKT: BUDYNKI DZIEKANKI ul. Bednarska 29 i Bednarska 31
OPRACOWANIE: PROJEKT WYKONAWCZY DOSTOSOWANIA BUDYNKÓW DO WYMOGÓW PRZECIWOPOŻAROWYCH I SANEPID	Umowa nr: 2014/01018 Projekt nr.: 3-NZ-5/14
TEMAT RYSUNKU: WYKAZ STOLARKI DRZWIOWEJ	Rys nr.: 25
OPRACOWAŁ: Inż. Inż. arch. Miara Pindiewicz-Wozniakowska Inż. Inż. arch. Michał Wozniakowski Inż. Inż. arch. Mieczysław Michewicz Inż. Inż. arch. Sławomir Mazur arch. Bartłomiej Wozniakowski	Skala: 1:50
SPRAWDZIŁ(A): Inż. Inż. arch. Przemysław Wozniakowski Inż. Inż. arch. Sławomir Mazur	Data wykonania: maj 2014

WYKAZ STOLARKI OKIENNEJ DLA NOWEJ DZIEKANKI, BUD. BEDNARSKA 29 i BEDNARSKA 31

TYPU	O1	O2	O3	O4	O5	O6	O7	O8
OPIS	okno oddymiające obrotowe, drewniane Nowa Dziekanka	okno oddymiające obrotowe, drewniane Nowa Dziekanka	okno oddymiające istniejące, bez atestu do wymiany na obrotowe Bednarska 29	okno oddymiające obrotowe, drewniane Bednarska 31	okno wewnętrzne, drewniane, stałe Nowa Dziekanka	okno wewnętrzne, drewniane, stałe Nowa Dziekanka	okno wewnętrzne, drewniane, stałe Nowa Dziekanka	okno wewnętrzne, drewniane, stałe Nowa Dziekanka
OGNIOWA ODPORNOŚĆ	—	—	—	—	EI 30	EI 60	EI 30	EI 30
SCHEMAT								
	WYMIARY W ŚWIETLE	134	133	126	—	—	—	—
	OŚCIEŻNICY	156	150	119	152	—	—	—
	WYMIARY W ŚWIETLE MURU	146 168	145 162	137 131	138 164	76 165	76 165	106 218
PARTER	—	—	—	—	4	4	—	—
I PIĘTRO	—	—	—	—	—	—	4	—
II PIĘTRO	1	1	—	1	—	—	—	4
PODDASZE	—	—	1	—	—	—	—	—
RAZEM SZTUK	1	1	1	1	4	4	4	4
OKUCIA	okucia systemowe	okucia systemowe	okucia systemowe	okucia systemowe	okucia systemowe	—	—	—
WYKOŃCZENIE	malowane na kolor biały	malowane na kolor biały	malowane na kolor biały	malowane na kolor biały	malowane na kolor biały	malowane na kolor biały	ramiaki dębowe, lakierowane, skoloryzować se stolarką istniejącą	ramiaki dębowe, lakierowane, skoloryzować se stolarką istniejącą
UWAGI	podziały i profile wg okien istniejących	podziały i profile wg okien istniejących	podziały i profile wg okien istniejących	podziały i profile wg okien istniejących	profile wg okien istniejących	profile wg okien istniejących	—	—

wszystkie wymiary sprawdzić w naturze

 PRACOWNIA REWALORYZACJI ARCHITEKTURY NOWY ZAMEK MARTA PINKIEWICZ-WOŹNIAKOWSKA 03-741 Warszawa, ul. Białostocka 22 tel./fax (22) 741 18 05, 608 47 25 39	OBIEKT: Nowa Dziekanka ul. Krakowskie Przedmieście 58/60	Umowa nr: 2014/U/018
	BUDYNKI DZIEKANKI	Opracowane: PROJEKT WYKONAWCZY DOSTOSOWANIA BUDYNKÓW DO WYMOGÓW PRZECIWPÓŻAROWYCH I SANEPID
TEMAT RYSUNKU: WYKAZ STOLARKI OKIENNEJ		Rys nr.: 26
OPRACOWALI: mgr inż. arch. Marta Pinkiewicz-Woźniakowska mgr inż. inżynier architekt. Michał Michalewicz arch. Bartłomiej Woźniakowski		Skala: 1:50
SPRAWDZAJĄCY: mgr inż. arch. Przemysław Woźniakowski upr.nr. Sk-1786/73; MA 0941; zasw. konsenwatorskie nr. 300/95		Data wykonania: maj 2014