

Siatka dozbrojenia podporowego P-2

51,0 mb

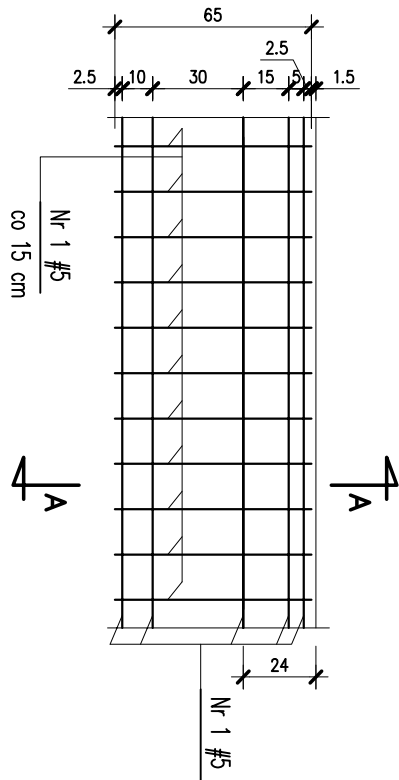

Krawędź stropu

Wieniec W/3

15 mb

Nr 2 33006 co 25 L=98

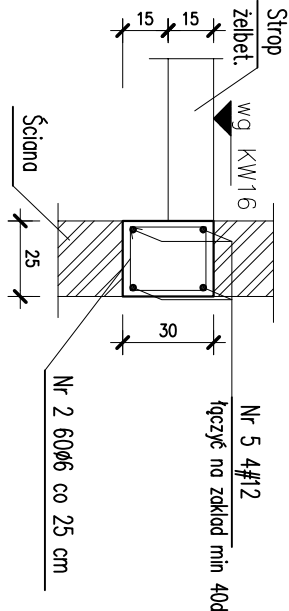
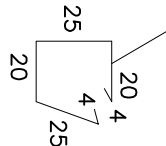

Nr 4 100ø6 co 25 L=76

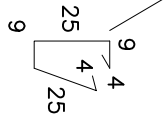

WYKAZ STALI ZBROJENIOWEJ

[illegible]

Podpora skrajna

A-A

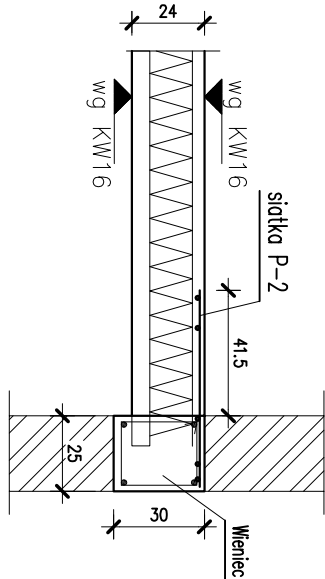

Zebro Z1

18 mb

Nr 3 5006 co 60 cm

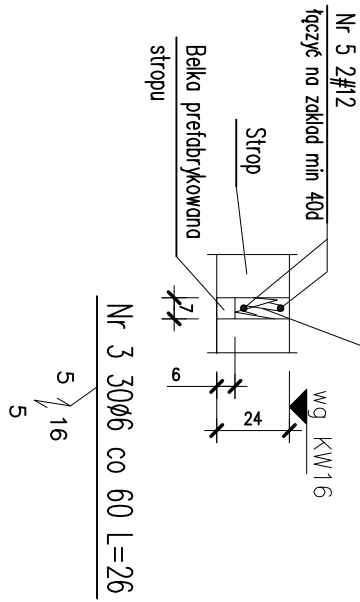

Krawędź stropu

Wieniec W/1

17 mb

Krawędź stropu

Wieniec W/2

48 mb

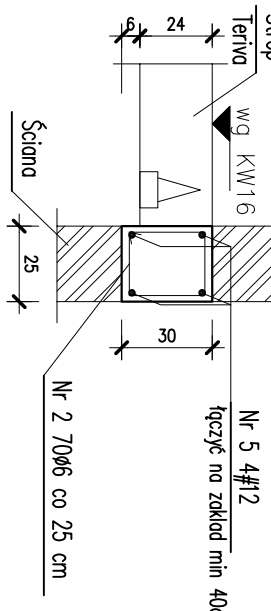

Nr 2 / 006 co 25 cm

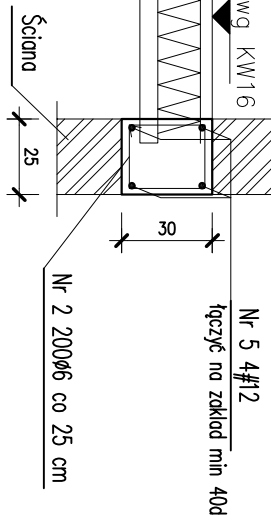

Nr 2 20006 co 25 cm

Krawędź stropu

Wieniec W1a

2 mb

Krawędź stropu

Wieniec W2a

10 mb

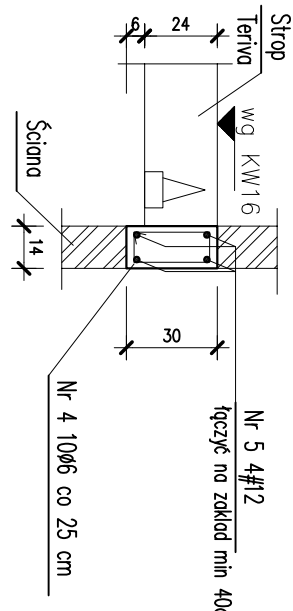

Nr 4 1006 co 25 cm

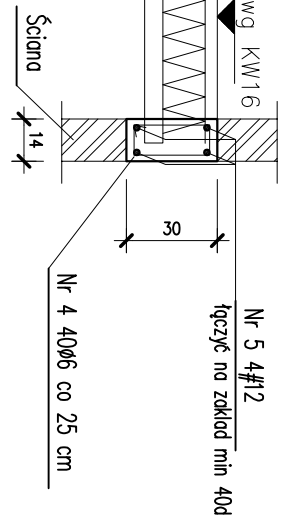

Nr 4 4006 co 25 cm

Krawędź stropu

Wieniec W5

12 mb

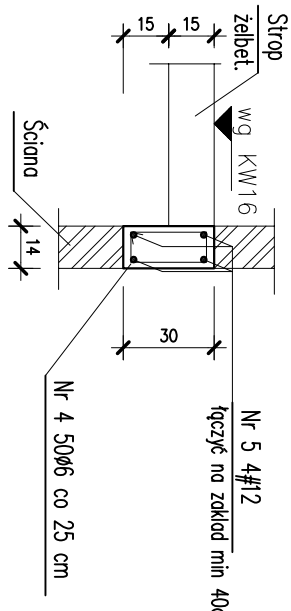

łączyć na zakład min

RADEK GUZOWSKI

ARCHITEKT

02-640 Warszawa

ul. Wornicza 31/266

tel: (22) 119 28 31

UWAGI

1. Rysunek rozpatrywac razem z projektami architektonicznym i bronzowymi

2. PRZED PRZYSTAPIENIEM DO WYKONYWANIA I MONTAŻU KONSTRUKCJI WSZYSTKIE WYMIARY NALEŻY SPRAWDZIĆ W NATURZE

3. Integralną częścią niniejszego opracowania jest opis techniczny

4. Beton konstrukcyjny min. B25

5. Stal zbrojeniowa A-III N

6. Otulina zbrojenia: 2,5cm,

7. Izolacje przeciwwodne, akustyczne, termiczne wg projektu architektonicznego

Wszystkie wymiary i rzędnę należy sprawdzić na budowie, w przypadku niezgodności pomiędzy projektem architektonicznym, projektami bronzowymi a słupem słonecznym należy uzupełnić z projektantem.

Uwagi i opisy zamieszczone w części rysunkowej projektu stanowią integralną część niniejszego opracowania.

Projekt jest chroniony Prawem Autorskim (Dz.U.94/24/83).

Wszystkie informacje zawarte w tym projekcie stanowią własność intelektualną firmy "ARCHITEKT RADOSŁAW GUZOWSKI"

i nie wolno ich użyć ponownie i reprodukowac bez pisemnej zgody wyżej wymienionej firmy.

inwestycja:	PROJEKT WYKONAWCZY		bronza					
	PRZEBUDOWA POMIESZCZEŃ STUDYJNYCH W BUDYNKU UNIWERSYTETU MUZYCZNEGO FRYDERYKA CHOPINA W WARSZAWIE		<table><tr><td>KONSTR</td><td>data</td></tr><tr><td></td><td>12.2016</td></tr><tr><td></td><td>faza</td></tr></table>	KONSTR	data		12.2016	
KONSTR	data							
	12.2016							
	faza							
		PW						

tytuł rysunku:

Detale stropów nad kond. -2

skala 1:25

inwestor:	UNIWERSYET MUZYCZNY FRYDERYKA CHOPINA	
adres inwestycji:	Warszawa ul. Okólnik 2 , dz. nr ew. 94 w obrębie 50 407	
autor:	inż. Bogdan Gadamski	

pieczęć /podpis :

upr. nr :
konstrukcja
Wa-24/02

opracowanie:	inż. Bogdan Gadamski	
uwagi :	rys. nr	KW17